

UNIVERSIDAD CATÓLICA LOS ÁNGELES
CHIMBOTE

FACULTAD DE CIENCIAS DE LA SALUD
ESCUELA PROFESIONAL DE ODONTOLOGÍA

NIVEL DE CONOCIMIENTO SOBRE USO DEL FLÚOR EN
ODONTOLOGÍA EN CIRUJANOS DENTISTAS DEL
DISTRITO DE TRUJILLO, 2018

TESIS PARA OPTAR EL TÍTULO PROFESIONAL DE
CIRUJANO DENTISTA

AUTORA:

OLIDEN ROJAS MARIA DEL CARMEN

ASESOR:

MGTR. VÁSQUEZ PLASENCIA CÉSAR ABRAHAM

TRUJILLO – PERÚ

2019

1. Título

NIVEL DE CONOCIMIENTO SOBRE USO DEL
FLÚOR EN ODONTOLOGÍA EN CIRUJANOS
DENTISTAS DEL DISTRITO DE TRUJILLO, 2018

2. Equipo de trabajo

Investigador principal: Oliden Rojas María del Carmen

Asesor: Mg. Esp. C.D César Abraham Vásquez Plasencia

3. Firma de jurado evaluador

Dr. AGUIRRE SIANCAS ELÍAS
ERNESTO
Presidente

Mgr. MORÓN CABRERA EDWAR
RICHARD
Miembro

Mgr. PAIRAZAMÁN GARCÍA JUAN
LUIS
Miembro

Mgr. VÁSQUEZ PLASENCIA CÉSAR
ABRAHAM
Asesor

4. Agradecimiento

A Dios, por su inmenso amor y bondad, por darme las fuerzas necesarias para poder seguir cumpliendo mis metas.

Agradezco a mis docentes, por ser buenos maestros al transmitirnos todos sus conocimientos y exigirnos en todas las materias para poder ser profesionales de éxito ya que han dedicado su tiempo y esfuerzo para ayudarnos a conseguir una parte de nuestras metas.

Dedicatoria

Este trabajo de investigación se lo dedico

mis madres, Antonia Padilla y Carina Rojas

por motivarme e inspirarme a superarme cada día más,

brindándome palabras de aliento que no me dejaban decaer,

y enseñarme a ser perseverante para cumplir mis metas trazadas.

Con todo mi amor a mi pareja Jair Ruiz

por su sacrificio y esfuerzo al apoyarme

a lo largo de toda mi carrera

También agradezco a mis tios y hermanos

por su apoyo incondicional.

5. Resumen

El objetivo del estudio fue determinar el nivel de conocimiento sobre uso del flúor en odontología en cirujanos dentistas del distrito de Trujillo, 2018 La población estuvo conformada por 167 cirujanos dentistas del distrito de Trujillo, los cuales fueron evaluados mediante una encuesta de 10 preguntas previamente aprobado por un juicio de expertos y realizado una prueba de confiabilidad. El nivel de conocimiento fue evaluado con niveles de, bueno, regular y malo. Los resultados indicaron que, el 40% presentó nivel de conocimiento bueno, el 34% nivel de conocimiento regular y el 26% nivel de conocimiento malo. En conclusión, el nivel de conocimiento de los cirujanos dentistas del distrito de Trujillo, sobre el uso del flúor fue bueno.

Palabras clave; Conocimiento, flúor, caries, dental.

Abstract

The objective of the study was to determine the level of knowledge about fluoride use in dentistry in dental surgeons of the district of Trujillo, 2018. The population consisted of 167 dentist surgeons from the district of Trujillo, which were evaluated through a survey of 10 questions previously approved by an expert judgment and conducted a reliability test. The level of knowledge was assessed with levels of, good, fair and bad. The results indicated that 40% presented a good knowledge level, 34% had a regular knowledge level and 26% had a bad knowledge level. In conclusion, the level of knowledge of the dental surgeons of the district of Trujillo, on the use of fluoride was good.

Keywords; Knowledge, fluoride, dental, caries.

6. Contenido

1. Título de la tesis.....	ii
2. Equipo de trabajo.....	iii
3. Hoja de firma de jurado y asesor.....	iv
4. Hoja de agradecimiento y/o dedicatoria.....	v
5. Resumen y abstrac.....	vii
6. Contenido.....	ix
7. Índice de gráficos, tablas y cuadros.....	x
I. Introducción.....	1
II. Revisión de la literatura.....	3
III. Hipótesis.....	18
IV. Metodología.....	19
4.1 Diseño de la investigación.....	19
4.2 Población y muestra.....	19
4.3 Definición y operacionalización de variables.....	21
4.4 Técnicas e instrumentos de recolección de datos.....	22
4.5 Plan de análisis.....	23
4.6 Matriz de consistencia.....	24
4.7 Principios éticos.....	24
V. Resultados.....	25
5.1 Resultados.....	25
5.2 Análisis de los resultados.....	29
VI. Conclusiones.....	32
Referencias bibliográficas.....	33
Anexos.....	38

7. Índice de gráficos, tablas y cuadros

Tabla 1: <i>Nivel de conocimiento sobre el uso del flúor en odontología en cirujanos dentistas del distrito de Trujillo</i>	25
Tabla 2: <i>Nivel de conocimiento sobre el uso del flúor en odontología en cirujanos dentistas, según el sexo</i>	26
Tabla 3: <i>Nivel de conocimiento sobre el uso del flúor en odontología en cirujanos dentistas, según los años de experiencia</i>	27
Tabla 4: <i>Nivel de conocimiento sobre el uso del flúor en odontología en cirujanos dentistas, según la especialidad</i>	28

Índice de gráficos

Gráfico 1: <i>Nivel de conocimiento sobre el uso del flúor en odontología en cirujanos dentistas del distrito de Trujillo, 2018.....</i>	48
Gráfico 2: <i>Nivel de conocimiento sobre el uso del flúor en odontología en cirujanos dentistas del distrito de Trujillo, según el sexo.....</i>	48
Gráfico 3: <i>Nivel de conocimiento sobre el uso del flúor en odontología en cirujanos dentistas del distrito de Trujillo según años de experiencia.....</i>	49
Gráfico 4: <i>Nivel de conocimiento sobre el uso del flúor en odontología en cirujanos dentistas del distrito de Trujillo según especialidad.....</i>	49

I. Introducción

En la actualidad, una de las enfermedades más frecuentes de la cavidad oral es la caries dental, la cual ha sido el causante de afecciones dolorosas durante muchos años. En nuestro país, existe un alto riesgo de caries dental en niños y adultos de nuestra comunidad, el cual puede llegar a generar la pérdida de la pieza dentaria, o crear un proceso infeccioso, que puede ocasionar la muerte del paciente, sin embargo, para prevenir todos estos posibles hechos, existen diversas indicaciones para prevenir y proteger los dientes de la caries dental; una de ellas es la aplicación de flúor, la cual puede ser administrada en diferentes dosis. En el mercado dental peruano lo podemos encontrar en grandes variedades y marcas. El flúor es un bioelemento, que contribuye en la prevención de las lesiones cariosas dentales mediante su acción, mineralizando el esmalte dental, generando una gran resistencia frente a los ácidos producidos por las bacterias del biofilm. ¹

Cuando el flúor se consume en cantidades adecuadas, aumenta la cantidad de mineral en la superficie dental y en la densidad ósea, además, reduce la exposición y prevalencia de la caries, ayudando a remineralizar el esmalte dental durante toda la vida. ²

Por todo lo antes dicho, el propósito de esta investigación fue medir el nivel de conocimiento sobre uso del flúor en odontología en cirujanos dentistas del distrito de Trujillo en el año 2018. Este estudio buscó responder lo siguiente ¿Cuál es nivel de conocimiento sobre uso del flúor en odontología en cirujanos dentistas del distrito de Trujillo, 2018-

l?, por lo cual, los resultados de esta investigación nos indicaron que, el 40% de cirujanos dentistas presentó nivel de conocimiento bueno, el 34% conocimiento regular y el 26% conocimiento malo. En conclusión, el nivel de conocimiento de los cirujanos dentistas del distrito de Trujillo, sobre el uso del flúor fue bueno.

II. Revisión de la literatura

2.1 Antecedentes

Basan D.³ (Perú, 2016) Nivel de conocimiento y manejo sobre la administración de flúor en los alumnos de la clínica estomatológica de la Universidad de Huánuco 2016. Realizó un estudio con el propósito de determinar el nivel de conocimiento y manejo sobre la administración del flúor en los alumnos de odontología de la Universidad de Huánuco. El estudio se llevó a cabo en una muestra de 48 alumnos, en los cuales, se midió el nivel de conocimiento mediante un cuestionario relacionado a las variables propuestas. Los resultados indicaron que, el 52,1% de estudiantes presentaron un nivel de conocimiento bueno sobre la administración del flúor, y el 95,8% mostraron un manejo adecuado del flúor. En conclusión, los estudiantes de odontología presentaron un nivel de conocimiento bueno en relación al uso de flúor.

Patil R.⁴ et al (India, 2016) Actitud y práctica entre los profesionales de la odontología en relación con las medidas preventivas en pacientes pediátricos. El de este estudio fue evaluar el conocimiento, sobre el uso de fluoruros tópicos en los cirujanos dentistas de la ciudad de Bhopal. Este estudio se llevó a cabo en una muestra de 200 dentistas que laboraban en consultorios privados, el nivel de conocimiento se evaluó mediante el uso de una encuesta con 11 preguntas cerradas. Los resultados indicaron que, el 69,4% de participantes fueron hombres y el 30,6% mujeres. Un total de 83% de los dentistas tenían menos de 35

años de edad, mientras que el 17% era igual o mayor de 35 años. El 67,3% fueron graduados dentales y un 32,6% de especialistas dentales. Se observó una diferencia altamente significativa en el conocimiento en relación con la edad. La media \pm SD se encontró para el Conocimiento como 8.46 ± 1.82 , los profesionales presentaron un alto conocimiento sobre el uso de flúor, asimismo, el sexo masculino obtuvo un mayor porcentaje de conocimientos que las mujeres. En conclusión, este estudio pudo demostrar que en Bhopal los dentistas obtuvieron un buen nivel sobre el uso de fluoruros tópicos.

Domingues S. ⁵ et al (Brasil, 2015) Conocimiento de alumnos del Curso de Odontología sobre el uso racional del flúor. El propósito de este estudio fue evaluar el nivel de conocimiento de los estudiantes de odontología sobre el uso racional de flúor. El estudio se llevó a cabo en una muestra de 104 estudiantes, el nivel de conocimiento se midió mediante un cuestionario sobre los métodos de aplicación, las recomendaciones y las concentraciones de flúor en los productos de su práctica clínica diaria, así como los medios de utilización del flúor a que están expuestos a sus pacientes. Los resultados indicaron que, el 58,16% consideró el alto riesgo a la caries y la hipersensibilidad dentinaria como los principales factores para la indicación del flúor. Para el 64,29%, el gel fue el producto fluorado más indicado en su práctica diaria, y el 67,35% indicó el dentífrico fluorado para niños de más de seis años. El 91,84% afirmó saber sobre la presencia de flúor en alimentos industrializados y el 93,88% reconoció que el flúor es tóxico. En

conclusión, los estudiantes de odontología demostraron un nivel de conocimiento malo.

Bansal R. ⁶ et al (Texas, 2012) Conocimiento, actitud y uso de fluoruros entre dentistas en Texas. El propósito fue evaluar el nivel de conocimiento, actitud y uso de fluoruros entre cirujanos dentistas. El estudio se llevó a cabo en una población de 980 profesionales, a los cuales se les entregó un cuestionario sobre el uso de flúor para medir su nivel de conocimiento. Los resultados indicaron que, el 94% de los dentistas encuestados informaron que usaban fluoruros de forma rutinaria en sus clínicas, el 20% indicó no aplicar fluoruro tópico en pacientes con bajo riesgo de caries dental, el 84% de los encuestados estaba en desacuerdo con que el riesgo moderado de caries por debajo de los 6 años de edad debería recibir aplicaciones de fluoruro tópico cada 6 meses y 93% de los encuestados respondieron correctamente que para la categoría de alto riesgo para menores de 6 años de edad, los tratamientos con flúor tópico deben realizarse a los 3 o 6 meses, el 99% de los encuestados coincidieron correctamente en que el fluoruro aumenta la resistencia al esmalte, el 57% de los encuestados identificó incorrectamente el efecto primario del fluoruro en el desarrollo dental, el 74% no identificó correctamente la concentración aproximada de APF espuma. En conclusión, este estudio determinó que existe un nivel de conocimiento malo en los profesionales odontólogos de Texas.

Rabelo M. ⁷ et al (Brasil, 2006) Conocimiento de los médicos pediatras y odontopediatras de Bauru y Marília acerca de flúor. El

propósito fue evaluar el nivel de conocimiento de los odontopediatras acerca del flúor. El estudio se llevó a cabo en una muestra de 32 odontopediatras, a los cuales se les entregó un cuestionario con 22 preguntas sobre flúor. Los resultados indicaron que, el 100% de odontopediatras indicaron que recomiendan el uso de dentífricos fluorados, el 60% sabía la concentración de flúor de los dentífricos, el 98% indicó que el flúor es un elemento tóxico, el 90% indicó que el agua embotellada contiene flúor, el nivel de conocimiento de los odontopediatras resultó insuficiente en relación con la prevención de fluorosis dental e ingesta de flúor en diversas fuentes. En conclusión, los profesionales presentaron un nivel de conocimiento malo sobre el uso de flúor.

Narendran S. ⁸ et al (EEUU, 2006) Conocimientos de fluoruro y prácticas de prescripción entre dentistas. El propósito fue evaluar el nivel de conocimiento de los cirujanos dentistas sobre el fluoruro y su práctica de prescripción. El estudio se llevó a cabo en una muestra de 360 profesionales entre cirujanos dentistas y odontopediatras, a los cuales se les entregó un cuestionario de 42 preguntas sobre flúor y prescripción. Los resultados indicaron que, el 75 % de los encuestados creían que el nivel de fluoruro en el agua es un determinante importante de la prescripción de suplementos de fluoruro, el 14.7% indicó que se debe aplicar flúor a partir de los 6 meses de edad, y el 14.9% indicó que se debe interrumpir a los 16 años de edad, solo el 6.7% prescriben suplementos de fluoruro de forma rutinaria. Hubo deficiencias en el

nivel de conocimiento de fluoruros, así como errores en la práctica de prescripción por parte de los profesionales odontólogos y odontopediatras. En conclusión, los odontólogos presentaron un nivel de conocimiento malo sobre el uso de flúor en odontología.

Al-Mobeeriek A. ⁹ et al (Arabia Saudita, 2001) Conocimiento y actitud de los trabajadores de la salud dental hacia el fluoruro en el área de Riyadh. El propósito de evaluar el nivel de conocimiento, actitud y creencias de los cirujanos dentistas e higienistas, acerca del fluoruro. El estudio se llevó a cabo en una muestra de 130 profesionales que trabajan en clínicas dentales seleccionados al azar, a los cuales se les entregó un cuestionario que contenía información general, uso y aplicación del flúor, farmacocinética y farmacodinámica del flúor. Los resultados indicaron que, el 79% de profesionales apoyaron la fluoración del agua, el 12% no estuvo de acuerdo, el 42% indicaron que la caries dental puede aumentar si se suspende el consumo de agua fluorada durante un año; hubo un buen nivel de conocimiento y actitud sobre el flúor como medida preventiva entre los profesionales de este estudio, y se demostró que el 83% de profesionales fueron especialistas. En conclusión, los cirujanos dentistas obtuvieron buen nivel de conocimiento acerca del fluoruro.

2.2 Bases teóricas

Caries Dental

La Organización Mundial de la Salud, indica que la caries es un proceso infeccioso, localizado, el cual tiene un inicio una vez que la primera pieza dentaria erupciona, en la cual se encarga de reblandecer el esmalte dental y si no es tratada evoluciona hasta formar una cavidad en la superficie dental.²

La destrucción de la pieza dentaria es a causa de la producción de los ácidos producto de las bacterias en el biofilm dental. La caries, de manera clínica, se caracteriza por presentar un color diferente, perdiendo la translucidez, y calcio de tejidos duros de la pieza dental. Según los métodos preventivos el uso de flúor, es uno de los métodos más eficaces para prevenir la caries dental.²

Por otro lado, es considerada como una enfermedad progresiva, y acumulativa, ya que es difícil de tratarlo cuando ésta avanza, sin embargo, un tratamiento primario o preventivo puede reducir en gran medida este problema, la cual es realizada a través del consumo de agua fluorada, aplicación de flúor en el consultorio dental, además de aplicaciones de selladores en fosas y fisuras de los molares.⁴

Etiología

Es multifactorial porque, puede desarrollarse cuando hay un huésped susceptible, alimento rico en sustratos de carbono, microorganismos y

el tiempo. También puede influir otros factores de riesgo como la falta de servicios de salud, y factores físico ambientales.¹⁰

- Huésped: cuando el huésped es vulnerable debido a diversos factores heredados, la edad, trastornos endocrinos, maloclusión dentaria y trastornos salivales.¹¹
- Microflora: dentro de ellas están los microorganismos protectores y otros que son potencialmente patógenos.¹¹
- Tiempo: cuando hay un mayor tiempo de exposición de la pieza dentaria a los ácidos producidos por las bacterias, existe un mayor riesgo de caries.¹¹
- Bacterias: los microorganismos más importantes en la enfermedad de la caries son los *Streptococcus mutans*, *Lactobacillus* y algunos *Actinomyces*. Generalmente, el *S. mutans* es la bacteria más asociada a la caries inicial, los *Lactobacillus* fomentan su desarrollo y los *Actinomyces* se asocian a la caries de la raíz del diente. Los *S. mutans* y los *Lactobacillus* producen un pH bajo hasta menor a 5, la cual favorece su colonización hacia la raíz.¹¹
- Higiene oral: en la ausencia de la higiene bucal, existe un medio favorecedor para la formación de la placa bacteriana y en 3 a 4 semanas da lugar a la aparición de una mancha blanca por la desmineralización del esmalte dental.¹¹

Epidemiología

Es considerado por la OMS, como una de las enfermedades más frecuentes a nivel mundial y afecta en un 90% a los pacientes en edades de 5 a 17 años de edad según la Organización Panamericana de Salud.

12

En el Perú, esta enfermedad tiene alta prevalencia y aumenta su gravedad según la edad de los pacientes, por lo cual, la necesidad de tratamiento presentará un costo más elevado. ¹²

Prevención

Según los investigadores, el proceso de la caries dental, debería ser tratado a tiempo, con el propósito de realizar un tratamiento lo más mínimamente invasivo, asimismo, conservar la pieza dentaria, sin embargo, la manera de prevenir esta enfermedad, según la evidencia, el uso de flúor en las pastas dentales, ha demostrado ser muy poderosa para la prevención de esta enfermedad ya que, presenta una alta efectividad clínica y aceptación social. El uso de flúor ha demostrado buenos resultados en la odontología, y se ha evidenciado en estudios aleatorios, cualialeatorios, ensayos controlados con evaluación de resultados ciegos, donde se demuestra que, las pastas dentales con flúor, son efectivas en la prevención de la caries dental. ¹³

Otra manera de prevenir la caries dental en los pacientes es, la práctica frecuente del cepillado dental, manteniendo una buena higiene bucal,

además el cepillado debe realizarse con pasta dental fluorada en cantidad necesaria según la edad del paciente con el propósito de evitar la fluorosis dental.¹³

Flúor

Es un bioelemento que permite controlar y prevenir la caries dental, empleando su acción mineralizante sobre el esmalte dental, ocasionando una gran resistencia frente a los ácidos que generan las bacterias de la placa dental.¹

Asimismo, los investigadores, han indicado que, el flúor administrado sistémicamente ha demostrado mejores beneficios, siempre y cuando éste es administrado de dos años a más, en individuos jóvenes, como los niños y adolescentes.¹

El uso de flúor en la odontología, ha establecido un papel muy importante en la prevención de la caries dental mediante:

- Pastas dentales
- Colutorios
- Geles
- Barnices.⁴

Sin embargo, los expertos indican que el método más utilizado y con la eficacia demostrada en reducir las lesiones cariosas en las caras oclusales de los molares es el sellado de fosas y fisuras, las cuales, son recomendadas desde hace algunos años a la población.⁴

Mecanismo de acción del flúor

Transforman la hidroxiapatita en fluorapatita, siendo ésta más sólida frente a la pérdida de calcio. La respuesta en ambas ocasiona la reversibilidad en función de la concentración de flúor sobre el esmalte dental. Inhibe la desmineralización y catálisis de remineralización del esmalte desmineralizado. Inhibe las reacciones de la glucólisis de los *Streptococcus mutans*, generando la disminución de formación de ácido. Reduce la producción de polisacáridos de la matriz extracelular de la placa dental. ²

Efecto sistémico del flúor

- a) Pre-eruptivo: luego de su absorción, el fluoruro, se agrega en la estructura de las piezas dentarias en erupción, incrementando poco a poco la fuerza a la desmineralización ante la acción de ácidos. ²
- b) Post-eruptivo: luego de la erupción de las piezas dentarias el fluoruro de administración sistémica sigue actuando sobre la formación de la estructura dentaria.²

Flúor en el agua

En el Perú, la fluorización del agua se ha demostrado no económicamente factible por porque, la gran cantidad de agua que tiene nuestro país dificulta su control, ya que el suministro de agua potable

está a cargo de empresas deficitarias subvencionado por el estado, además, la gran parte del agua no es debidamente aprovechado por la población y es desperdiciada a pesar de sus múltiples beneficios.¹⁴

La fluorización de la sal en el Perú

En 1982, el Ministerio de la Salud elaboró un proyecto de investigación para el desarrollo tecnológico de fluorización de la sal. ¹⁵

1984: el gobierno emite el D.S.15-84-SA, donde establece el uso obligatorio del flúor en la sal. ¹⁵

1991: se publica la Norma Técnica para la sal de consumo humano a través del ITINTEC. ¹⁵

1994: QUIMPAC S.A. se convierte en el principal distribuidor de la sal de consumo con más del 60% del mercado, situación que favorece el control de la fluorización de la sal. ¹⁵

Según la INDECOPI, la cantidad de flúor que debe contener cada paquete de sal debe estar entre los valores de 200 - 250 ppm/kg de peso, sin elevar su costo. ¹⁶

Norma Nacional De Concentración De Flúor En La Sal

Según el Ministerio de Salud, indicó mediante la Resolución Ministerial N° 961-2006, por medio del reglamento técnico para la fortificación de

la sal para consumo humano, debe estar fortificada con yodo y fluoruro de Potasio KF, en concentraciones de 200 a 250 ppm, según el Decreto Supremo N° 015-84-SA. Además, en las poblaciones donde el agua contenga flúor igual o mayor a 0,7 miligramos/litro no será necesario del consumo de sal fluorada.¹⁷

Efecto tópico del flúor

El flúor en la superficie dental reduce en índice de desmineralización y genera la mineralización de la superficie del esmalte dental, el cual lo más importante, es la frecuencia de la exposición al flúor. Se cree que este método es el más efectivo en prevención.²

Algunos estudios indican que, la concentración de fluoruros en el conducto de las glándulas salivares es bajo en lugares donde se consume agua fluorada.¹⁸

Colutorios fluorados

La literatura indica que, los colutorios que contienen flúor, sólo deben usarlo los pacientes con alto riesgo de caries dental. Los niños menores de 6 años no deben usarlo si no es indicado por el odontólogo, debido al riesgo de fluorosis del esmalte dental.¹⁹

Para el uso frecuente, se debe usar FNa de 0.05%, durante 1 minuto, en una cantidad de 10 ml de colutorio. Mientras que el colutorio usado

semanalmente de FNa al 0.2%, se recomienda no tomar algún tipo de alimento durante 30 minutos. ²

Además, algunos estudios han demostrado la eficacia de los colutorios fluorados en niños con alto riesgo de caries dental. ³

Geles y barnices

Los geles se aplican con el uso de cubetas, las cuales pueden ser desechables. Se puede utilizar fluoruro de sodio al 2% a una acumulación de 9040 ppm de flúor, o el gel de flúorfosfato acidulado al 1.23% con un contenido de 12 000 ppm de flúor, y para prevenir de intoxicación no se debe llenar más del 40% de la cubeta. El paciente debe estar en posición recta, sentado, con la cabeza inclinada hacia adelante, aspirando los excesos entre las cubetas desechables en todo el procedimiento. El flúor en gel es aplicado frecuentemente anualmente una vez en individuos con una exposición elevada de caries, sin embargo, éstos pacientes no deben tener restauraciones, ya que el flúor en gel acidulado, puede grabar porcelanas y obturaciones basadas en resinas. ²

El barniz fluorado, es un material viscoso, se aplica sobre el esmalte dental con ayuda de un pincel. El Durapat, contiene 5% de FNa, con una concentración de ion flúor del 2.26%, además, endurecen con la presencia de saliva, es usado en niños con riesgo elevado de caries dental. ²

Además, algunos estudios informan que, en casos de alto riesgo de caries dental y pacientes portadores de ortodoncia fija, se debe recomendar la aplicación de flúor barniz.^{2,3}

Por otro lado, el flúor estañoso al 0.4% ha demostrado ser eficaz para detener caries radicular y se ha incorporado a una solución de saliva sintética con el fin de reducir la caries dental, cuyos pacientes padecen de cáncer y son aplicados luego de las irradiaciones.³

La literatura indica que el flúor comúnmente utilizado por profesionales son los siguientes:

- APF al 1.23%, con una concentración de 12 300 ppm de flúor
- NaF al 2%, con una concentración de 9040 ppm de flúor
- Flúor barniz al 5%, con una concentración de 22 600 ppm de flúor.²⁰

Fluorosis dental

El uso del flúor ha presentado grandes resultados positivos frente a la caries dental, sin embargo, un exceso en el consumo de este compuesto, durante la erupción de las piezas dentarias, puede generar fluorosis dental, y según los expertos, cada año van aumentando los casos fluorosis. Aunque se ha demostrado sus grandes beneficios, no debemos olvidar que es un compuesto tóxico, el cual puede generar daños colaterales cuando es ingerido en dosis elevadas.⁷

La fluorosis dental, es una alteración en el desarrollo de las piezas dentarias, y es caracterizado por generar alteraciones sobre las estructuras del esmalte dental por intoxicación del exceso de flúor.⁷

la fluorosis está directamente relacionada con la interacción las concentraciones de flúor en el plasma y el tiempo, edad del niño y duración de la exposición, asimismo, puede variar desde líneas blancas finas hasta un esmalte opaco y de aspecto calcáreo, que puede fracturarse después de la erupción o pigmentarse. Una vez que la fluorosis se produce durante la amelogénesis, la edad de riesgo para la dentición permanente es de 11 meses a 7 años de edad.⁷

La cantidad de ingesta diaria de flúor normalmente acepta como ideal para la prevención de la caries, y para la de fluorosis, es de 0,05 a 0,07 mg de F / Kg masa corporal.⁷

A partir del siglo 20, se sugirieron muchas fuentes de ingestión de flúor y, con ello, los niños y en la mayoría de los casos. Los alimentos, las bebidas, el agua de consumo y los productos odontológicos fluorados son actualmente consideradas las mayores fuentes de ingestión de flúor para individuos por encima de 1 año de edad.⁷

III. Hipótesis

Existe buen nivel de conocimiento de los cirujanos dentistas del distrito de Trujillo, sobre el uso del flúor.

IV. Metodología

4.1 Diseño de la investigación

Descriptivo, porque identifica las relaciones que existen entre dos o más variables. ²¹ Este estudio identificó la relación que existe entre el nivel de conocimiento y con el sexo, años de experiencia profesional y especialidad.

Transversal, porque la información será tomada en un momento dado del tiempo. ²¹ La información para este estudio fue tomada en el momento que se realizó la encuesta.

Prospectivo, porque se registrará la información según ocurran los fenómenos. ²¹ Los resultados de este estudio fueron colocados en tablas estadísticas, para que el lector observe resultados reales.

Observacional, porque es un conjunto de estudio epidemiológico en el que no hay intervención por parte del investigador. ²¹ En este estudio no hubo intervención por parte de la investigadora ya que fueron los cirujanos dentistas los que respondieron el cuestionario.

4.2 Población y muestra

La población estuvo conformada por aprox.1104 cirujanos dentistas colegiados del distrito de Trujillo, durante el periodo 2018 según datos proporcionados por el Colegio Odontológico de la Libertad.

CRITERIOS DE SELECCIÓN

Criterios de inclusión

- Cirujanos dentistas colegiados que laboran en el distrito de Trujillo y aceptaron su participación firmando el consentimiento informado.

Criterios de exclusión

- Cirujanos dentistas que aceptaron participar en el estudio, pero luego desistieron.

Para determinar el tamaño de muestra para el presente estudio se hizo uso de las siguientes fórmulas:

$$n = \frac{Z_{\alpha/2}^2 pq}{E^2} \quad \text{y} \quad n_f = \frac{n}{1 + \frac{n}{N}}$$

Dónde:

n = muestra preliminar

n_f = muestra reajustada

$Z_{\alpha/2} = 1.96$ para un $\alpha = 5\%$

p = 0.521 proporción de conocimiento bueno de los cirujanos dentistas en la administración de flúor según Basan D.³

q = 1 - p = 0.479

E = 0.07 error de tolerancia

N = 1104 cirujanos dentistas colegiados hasta el 2017 según datos dados por el colegio odontológico de Trujillo.

Reemplazando:

n = 196 cirujanos dentistas (muestra preliminar)

n_f = 167 cirujanos dentistas (muestra final)

Luego la muestra estuvo conformada por 167 cirujanos dentistas que fueron seleccionados aleatoriamente.

4.3 Definición y operacionalización de variables

Variable	Definición conceptual	Definiciones Operacionales	Indicadores	Valores finales	Tipos de variables	Escala de medición
Nivel de conocimiento (Dependiente)	Los niveles de conocimiento se derivan del avance en la producción del saber y representan un incremento en la complejidad con que se explica o comprende la realidad. ²²	Nivel de conocimiento de los cirujanos dentistas del distrito de Trujillo sobre la prescripción de flúor en los pacientes que acuden a sus consultorios privados.	Cantidad de respuestas correctas	Bueno Regular Malo	Catagórica	Ordinal
Covariables	Definición conceptual	Definiciones Operacionales	Indicadores	Valores finales	Tipos de variables	Escala de medición
Sexo (Independiente)	Condición orgánica que distingue a los machos de las hembras. ²³	Sexo del cirujano dentista colegiado participante del proyecto de investigación.	Género de la persona al nacer	Masculino Femenino	Catagórica	Nominal
Años de experiencia profesional (Independiente)	Son los años que un profesional lleva ejerciendo su carrera profesional. ²⁴	Tiempo en años de los profesionales que llevan colegiados.	Certificado del colegio odontológico	0-5 años 6-11 años Más de 11 años	Catagórica	Ordinal
Especialidad (Independiente)	Es el proceso por el que un individuo, se centra en una actividad concreta o en un ámbito intelectual restringido en vez de abarcar la totalidad de las actividades posibles o la totalidad del conocimiento.	Odontólogos que hayan estudiado cursos de segunda especialización y diplomados..	Diploma	Con especialidad Sin especialidad	Catagórica	Nominal

4.4 Técnicas e instrumentos de recolección de datos

4.4.1 Técnica: Observación directa.

4.4.2 Instrumento:

Se utilizó un cuestionario con 10 preguntas cerradas, cada pregunta presentó 4 opciones, de las cuales sólo 1 fue la respuesta correcta, todas las preguntas fueron relacionadas al manejo de prescripción de flúor en los cirujanos dentistas del distrito de Trujillo, realizada por la misma alumna autora del proyecto (Anexo 1), el cual fue sometido previamente a juicio de expertos (Anexo 2), y fue sometido a una prueba de confiabilidad utilizando alfa Cronbach (Anexo 3) y baremación del cuestionario (Anexo 4).

4.4.3 Procedimiento

De la solicitud al colegio odontológico

Para la recolección de datos, primero se envió una solicitud al coordinador de la escuela de Odontología para que se dirija al colegio odontológico de la Región la Libertad, todos los documentos necesarios para poder obtener la relación de C.D colegiados del distrito de Trujillo, durante el periodo 2018 (Anexo 5).

De la ejecución del estudio

El estudio se realizó en una muestra de 167 cirujanos dentistas, que estaban dentro de los criterios de inclusión. A los profesionales se les ubicó en sus centros de trabajo, uno por uno.

Una vez ubicados se les presentó una hoja informativa (Anexo 6), y un consentimiento informado, en la cual se explicó detalladamente el presente proyecto. (Anexo 7). Se ubicaron 5 profesionales por día, en horas de la tarde, de 2 a 7 pm, de lunes a sábado, ejecutando todo el estudio en un aproximado de 36 días. A cada profesional se le otorgaba un tiempo máximo de 20 minutos para el llenado del cuestionario, luego de haber firmado el consentimiento informado, asimismo, se le entregó un lapicero a cada profesional para el llenado del cuestionario, además se les entregó un corrector por si deseaban corregir alguna respuesta que creyeran incorrecta. El cuestionario constó de 10 preguntas de nivel de conocimiento la cual presentaba 4 alternativas y una respuesta correcta por pregunta.

4.5 Plan de análisis

Para analizar la información, se construyeron tablas de frecuencia de una y doble entrada, con sus valores absolutos, relativos y gráficos.

4.6 Matriz de consistencia

Problema	Objetivos	Hipótesis	Variables	Población	Muestra
¿Cuál es nivel de conocimiento sobre uso del flúor en odontología en cirujanos dentistas del distrito de Trujillo, 2018?	<p>Objetivo general: -Determinar el nivel de conocimiento sobre uso del flúor en odontología en cirujanos dentistas del distrito de Trujillo, 2018</p> <p>Objetivo específico -Determinar el nivel de conocimiento sobre uso del flúor en odontología en cirujanos dentistas del distrito de Trujillo, según el sexo. -Determinar el nivel de conocimiento sobre uso del flúor en odontología en cirujanos dentistas del distrito de Trujillo, según años de experiencia profesional. -Determinar el nivel de conocimiento sobre uso del flúor en odontología en cirujanos dentistas del distrito de Trujillo, según especialidad</p>	El nivel de conocimiento de los cirujanos dentistas del distrito de Trujillo, sobre el uso del flúor es bueno	Nivel de conocimiento	La población estuvo conformada por los cirujanos dentistas colegiados del distrito de Trujillo, durante el periodo 2018.	La muestra estuvo conformada por 167 odontólogos colegiados del distrito de Trujillo, 2018.

4.7 Principios éticos y legales

Se respetó los principios éticos de autonomía y beneficencia, no maleficencia e injusticia. El estudio se rigió bajo los principios de la declaración de Helsinki, modificada en la 64^{ava} asamblea general de la WMA en Fortaleza, Brasil en octubre del 2013. ²⁵

También, se respetó la declaración de bioética y derechos humanos de la UNESCO del 2005. Asimismo, la ley de protección de datos preliminares, ley N° 29733. ²⁶ además, respetó los principios del Código de Ética de la Universidad Católica los Ángeles de Chimbote.

V. Resultados

5.1 Resultados

Tabla N°1
Nivel de conocimiento sobre el uso del flúor en odontología en cirujanos dentistas del distrito de Trujillo

Nivel de Conocimiento	n	%
Bueno	68	40%
Regular	56	34%
Malo	43	26%
Total	167	100%

Fuente: Datos proporcionados por la investigadora

INTERPRETACIÓN: El 40% presentó nivel de conocimiento bueno, el 34% conocimiento regular y el 26% un nivel de conocimiento malo.

Tabla N°2
Nivel de conocimiento sobre el uso del flúor en odontología en cirujanos dentistas del distrito de Trujillo según sexo

Nivel de conocimiento	Femenino		Masculino		Total
	n	%	n	%	
Bueno	26	45%	52	48%	78
Regular	17	29%	30	28%	47
Malo	15	26%	27	24%	42
Total	58	100%	109	100%	167

Fuente: Datos proporcionados por la investigadora

INTERPRETACIÓN: El 45% de cirujanos dentistas de sexo femenino y el 48% de sexo masculino, presentó como conocimiento bueno.

Tabla N°3
Nivel de conocimiento sobre el uso del flúor en odontología en cirujanos dentistas del distrito de Trujillo según años de experiencia

Nivel de conocimiento	Años de experiencia				Total
	0-5		6-11		
	n	%	n	%	
Bueno	7	35%	71	48%	78
Regular	10	50%	36	25%	46
Malo	3	15%	40	27%	43
Total	20	100%	147	100%	167

Fuente: Datos proporcionados por la investigadora

INTERPRETACIÓN: El 35% y el 48% de cirujanos dentistas con 0-5 años y 0-11 años de experiencia respectivamente presentaron conocimiento bueno.

Tabla N°4

Nivel de conocimientos sobre el uso del flúor en odontología en cirujanos dentistas del distrito de Trujillo según especialidad

Nivel de conocimiento	Especialidad				Total
	Si		No		
	n	%	n	%	
Bueno	9	33%	58	42%	67
Regular	8	30%	48	34%	56
Malo	10	37%	34	24%	44
Total	27	100%	140	100%	167

Fuente: Datos proporcionados por la investigadora

INTERPRETACIÓN: El 33% y 42% de cirujanos dentistas con especialidad respectivamente presentaron conocimiento bueno.

5.2 Análisis de los resultados

Al determinar el conocimiento sobre uso del flúor en odontología en cirujanos dentistas del distrito de Trujillo, se demostró que dichos profesionales presentan nivel de conocimiento bueno; estos resultados se pudieron dar porque, los odontólogos de la provincia de Trujillo son conscientes de la gran importancia que tiene el uso de flúor como método preventivo de la caries dental, porque el flúor presenta una acción mineralizante sobre el esmalte dental, ocasionando una gran resistencia frente a los ácidos que generan las bacterias de la placa dental. Estos resultados son similares al estudio de Bazán ³, quien demostró en su estudio que los estudiantes de odontología presentaron un nivel de conocimiento bueno sobre el uso de flúor. Asimismo, estos resultados difieren de los resultados de Domingues S. ⁵ et al y Bansal R ⁶, que en sus estudios demostraron que, los estudiantes de odontología y cirujanos dentistas presentan un nivel de conocimiento bajo sobre el uso de flúor en odontología.

Al medir el nivel de conocimiento sobre el uso de flúor a los cirujanos dentistas del distrito de Trujillo, según el sexo, se determinó que fue bueno, sin embargo, no hubo diferencias significativas, ya que hubo similitud de porcentajes entre el sexo masculino y femenino. Estos resultados se pudieron dar porque, tanto hombres como mujeres han tomado conciencia sobre los métodos de prevención el cual es importante antes y durante cualquier tratamiento dental, por lo cual, han

estado actualizados en conocimientos acerca del flúor, ya que no solo lo podemos encontrar en algunos alimentos, sino también se usa en muchos productos como enjuagues bucales, pastas dentales, barnices, etc. Estos resultados son similares al estudio Patil et al ⁴, los cuales demostraron un nivel de conocimiento bueno sobre el uso de flúor en cirujanos dentistas, y fue el sexo masculino con 69.4% quienes obtuvieron mayor porcentaje. Por otro lado, en el estudio de Rabelo et al ⁷, quienes evaluaron el nivel de conocimiento sobre el uso de flúor en cirujanos dentistas, demostraron nivel de conocimiento malo.

Al determinar el conocimiento sobre el uso de flúor, según los años de experiencia profesional, se demostró que los profesionales con 6 a 11 años de experiencia obtuvieron buen nivel de conocimiento, estos resultados fueron distintos al estudio de Narendran et al ⁸, los cuales evaluaron el nivel de conocimiento sobre el uso de flúor en cirujanos dentistas, donde se demostró que, los profesionales con más de 6 años de experiencia profesional presentaron nivel de conocimiento malo. Estos resultados se pudieron dar porque, al pasar de los años los odontólogos sólo se centran en utilizar productos dejándose llevar por la publicidad que ofrecen las industrias odontológicas, así como también, por recomendaciones por otros colegas, olvidándose de lo más importante, la cual es verificar los estudios recientes del producto que se está utilizando.

Al determinar el conocimiento sobre el uso de flúor en cirujanos dentistas, según la especialidad, se demostró que el 42% de cirujanos

dentistas sin especialidad obtuvieron un nivel de conocimiento bueno, estos resultados obtuvieron algunas diferencias con el estudio de Al-Mobeeriek et al ⁹, quienes determinaron el nivel de conocimiento sobre el uso de flúor en cirujanos dentistas, y se demostró que el 83% de cirujanos dentistas con especialidad obtuvieron un nivel de conocimiento bueno. Estos resultados se pudieron dar, porque dichos profesionales se mantienen actualizados con relación al uso de flúor, ya que el flúor tiene un papel fundamental en el inicio del proceso para evitar la formación de la caries dental.

Cabe resaltar que, como una de las limitaciones que presentó esta investigación fue, que el número de individuos fueron pocos, además, que los grupos de 0-5 años, de 6-11 y de 11 a más años de experiencia profesional, no fueron equivalentes en número debido a que no se pudo realizar un muestreo estratificado.

VI. Conclusiones

1. El nivel de conocimiento de los cirujanos dentistas del distrito de Trujillo, sobre el uso del flúor fue bueno.
2. El nivel de conocimiento de los cirujanos dentistas del sexo femenino y masculino fue bueno (45% y 48% respectivamente).
3. El nivel de conocimiento de los cirujanos dentistas de 0-5 años de experiencia y de 6-11 años de experiencia fue bueno (35% y 48% respectivamente).
4. El nivel de conocimiento de los cirujanos dentistas con especialidad y sin especialidad presentaron conocimiento bueno (33% y 42% respectivamente)

Referencias bibliográficas

1. Chumpitaz R. Nivel de conocimiento y consumo de sal fluorada en localidades urbanas y periféricas de Chiclayo. KIRU. 2012; 9(2): 111-118.
2. Miñana I. Promoción de la salud bucodental. Pediatría Atención Primaria. 2011; 13(51): 435-458.
3. Basan D. Nivel de conocimiento y manejo sobre la administración de flúor en los alumnos de la clínica estomatológica de la Universidad de Huánuco 2016 [Tesis]. Huánuco: Universidad de Huánuco. Facultad de Ciencias de la Salud; 2016. Disponible en: <http://repositorio.udh.edu.pe/bitstream/handle/123456789/333/BAZ%C3%81N%20VELA%2c%20DENISSE%20%20%20%20%20%20.pdf?sequence=1&isAllowed=y>
4. Patil R, Sahu A, Kambalimath H, Panchakshari B, Jain M. Knowledge, Attitude and Practice among Dental Practitioners Pertaining to Preventive Measures in Paediatric Patients. J Clin Diagn Res. 2016 Dec; 10(12): ZC71–ZC75.
5. Domingues S, Silva F, Alves C. Conhecimento de alunos do Curso de Odontologia sobre o uso racional do flúor. Rev Odontol UNESP. [revista en línea] 2015 [Citado el 5 de marzo del 2019]; 44(1): 51-58. Disponible en: <http://www.scielo.br/pdf/rounesp/v44n1/1807-2577-rounesp-44-01-00051.pdf>
6. Bansal R, Bolin K, Abdellatif H, Shulman J. Knowledge, Attitude and use of Fluorides among Dentists in Texas. Jour of Contemp. Dent. Pract.

- [Online] 2012 [Cited January 27; 2019];13(3): 375-379. Available in:
https://www.researchgate.net/publication/230732813_Knowledge_Attitude_and_use_of_Fluorides_among_Dentists_in_Texas
7. Rabelo M, Ramírez I, Gutiérrez A, Peres J, Pereira J. Conhecimento dos médicos pediatras e odontopediatras de Bauru e Marília a respeito de flúor. Cien. Sau. Colect. [Revista en línea] 2006 [Citado el 22 de mayo 2018]; 11(1): 2001-2009. Disponible en:
<http://www.scielo.br/pdf/csc/v11n1/29465.pdf>
 8. Narendran S, Chan J, Turner S, Keene H. Fluoride Knowledge and Prescription Practices Among Dentists. J. of Dent. Education. [Online] 2006 [Cited May 30; 2018]; 70(9): 956-964. Available in:
<http://www.jdentaled.org/content/70/9/956>
 9. Al-Mobeeriek A, Al-Shamrani S, Al-Hussyeen AJ, Bushnaq H, Al-Waheib R. Knowledge and attitude of dental health workers towards fluoride in Riyadh area. Saudi Med J. [Online] 2001 [Cited May 22; 2018]; 22 (11): 1004-1007. Available in:
https://www.researchgate.net/publication/11611874_Knowledge_and_attitude_of_dental_health_workers_towards_fluoride_in_Riyadh_area
 10. Días C, Pérez N, Sanabria D, Ferreira M, Cueto N, Urquhart D, et al. Nivel de conocimiento sobre prevención de caries dental en universitarios. Ces. Odontol. 2016; 29(1): 14-21.
 11. Ojeda JC, Oviedo E, Salas L. *Streptococcus mutans* and dental caries. Rev. CES Odont. 2013; 26(1): 44-56.

12. Espinoza M, León R. Prevalencia y experiencia de caries dental en estudiantes según facultades de una universidad particular peruana. *Rev. Estomatol. Herediana*. 2015; 25(3): 187-193.
13. Selwitz R, Ismail A, Pitts N. Dental caries. *Lancet*. [Online] 2007 [Cited 26 february; 2019]; 369(9555): 51-59. Available in: <https://www.ncbi.nlm.nih.gov/pubmed/17208642>
14. Picasso M, Huillca N, Gallardo A, Ávalos J, Pita K. Conocimientos, actitudes y aceptación de la sal fluorada en una población peruana. *KIRU*. 2014; 11(2): 130-136.
15. Mansilla Y. Presencia de lesiones cariosas en escolares que consumen y no consumen sal fluorada en dos poblados de Tarma. *KIRU*. 2008; 5(2): 89-99.
16. Chumpitaz R. Nivel de conocimiento y consumo de sal fluorada en localidades urbanas y periféricas de Chiclayo. *Kiru*. 2012; 9(2): 111-118.
17. Ministerio de Salud del Perú. Resolución Ministerial 961-2006. MINSa, 2006.
18. Work Group. Recomendaciones sobre el uso de fluoruros para prevenir y controlar la caries dental en EE.UU. *Rev Panam Salud Publica*. 2002; 11(1): 59-66.
19. Perales S, Guillen C, Loaysa R, Alvarado S, Torres G, Guillén A, Anticona C. El flúor en la prevención de caries en la dentición temporal. *Barnices fluorados*. *Odontol. Sanmarquina*. 2006; 9(1): 31-35.

20. Bordoni N, Escobar A, Castillo R. Odontología pediátrica. La salud bucal del niño y el adolescente en el mundo actual. 1era ed. Buenos Aires: Médica Panamericana; 2010.
21. Hernández R, Fernández C, Baptista P. Metodología de la investigación. 6ª ed. México: Interamericana; 2014.
22. Gonzales J. Los niveles de conocimiento. El Aleph en la innovación curricular. Innov. Educ. [[Revista en línea] 2014 [Citado el 24 de julio 2018]; 14(65): 133-141. Disponible en: <http://www.scielo.org.mx/pdf/ie/v14n65/v14n65a9.pdf>
23. Gonzales E, Gonzales N, Valdez J. Significado psicológico de sexo, sexualidad, hombre y mujer en estudiantes universitarios. Enseñ. Invest. Psicol. [Revista en línea] 2016 [Citado el 24 de julio 2018]; 21(3): 274-281. Disponible en: <http://www.redalyc.org/pdf/292/29248182007.pdf>
24. Consejo profesional de ingeniería química. Ejercicio profesional. Disponible en: <http://www.cpiq.org.ar/web/ejercicio-profesional/que-es-el-ejercicio-profesional>
25. Bergel S. Diez años de la declaración universal sobre bioética y derechos humanos. Rev. Bioét. [Revista en línea] 2015 [Citado el 28 de junio 2018]; 23(3): 446-455. Disponible en: <http://www.scielo.br/pdf/bioet/v23n3/1983-8034-bioet-23-3-0446.pdf>
26. Declaración de Helsinki de la AMM - principios éticos para las investigaciones médicas en seres humanos. Asociación Médica mundial. Disponible en: <http://www.isciii.es/ISCIII/es/contenidos/fd->

investigacion/fd-evaluacion/fd-evaluacion-etica-
investigacion/Declaracion-Helsinki-2013-Esp.pdf

Anexos

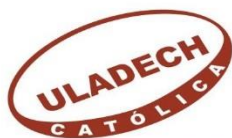

UNIVERSIDAD CATÓLICA LOS ÁNGELES
CHIMBOTE

NÚMERO DE FICHA: GÉNERO: M F

AÑOS DE EXPERIENCIA PROF:

ESPECIALIDAD:

***INDICACIONES:** Lea atentamente las siguientes preguntas y responda marcando un aspa (x) la alternativa que Ud. Considere correcta. Sólo una respuesta por pregunta.

1. **¿Con que frecuencia se recomienda la aplicación de fluoruro de sodio neutro al 2% para inactivar la mancha blanca en el esmalte dental? ¹**
 - a) Aplicación semanal
 - b) Aplicación mensual**
 - c) Aplicación anual
 - d) No se recomienda.
2. **¿Qué tipo de flúor de uso odontológico, puede grabar la porcelana y las obturaciones de resina? ¹**
 - a) 8% SnF₂ (gel)
 - b) 2% NaF (gel)
 - c) 1.23% APF (gel y espuma)**
 - d) Duraphat (barniz)
3. **¿Qué tipo de flúor ha demostrado eficacia para detener lesiones cariosas radiculares?¹**
 - a) 8% SnF₂ (gel)**
 - b) 2% NaF (gel)
 - c) 1.23% APF (gel y espuma)
 - d) Duraphat (barniz)
4. **¿Qué tipo de flúor se ha incorporado a una solución de saliva sintética para reducir la caries en pacientes con cáncer después de la irradiación? ¹**
 - a) 0.4% SnF₂**
 - b) 2% NaF
 - c) 1.23% APF
 - d) Duraphat

5. **¿Qué tipo de flúor ha demostrado tener una gran efectividad comparado a otros fluoruros de uso profesional, aplicado en pacientes infantiles con alto riesgo de caries y portadores de aparatos ortodónticos?** ¹
- a) **Barnices fluorados**
 - b) Flúor gel
 - c) Flúor espuma
 - d) Flúor en gotas
6. **¿Qué valor en ppm de flúor recomienda el MINSA para el uso de dentífricos en niños con dentición decidua?** ³
- a) 250-500 ppm
 - b) <500ppm
 - c) 500-600 ppm
 - d) **>1000ppm**
7. **¿En qué casos, se ha demostrado la eficacia de los enjuagatorios fluorados?** ¹
- a) Prevención de caries dental en lesiones interproximales
 - b) Remineralización de lesiones cariosas incipientes
 - c) **Prevención de la aparición de nuevas lesiones cariosas en pacientes con alto riesgo de caries.**
 - d) a y b
8. **¿Según el MINSA, qué concentración de flúor debe contener la sal de cocina?**⁴
- a) 100-150 ppm
 - b) 150-200 ppm
 - c) **200-250 ppm**
 - d) 300-350 ppm
9. **¿Cuál es la dosis máxima de flúor que puede utilizarse por día?**¹
- a) 3mg de fluoruro
 - b) **2mg de fluoruro**
 - c) 1mg de fluoruro
 - d) 4mg de fluoruro
10. **¿Cada cuánto tiempo se debe aplicar el gel fluorado en el paciente con riesgo elevado de caries dental?** ¹²
- a) Cada 6 meses
 - b) Cada 4 meses
 - c) Cada 3 meses
 - d) **Cada 1 año.**

Anexo 02

JUICIO DE EXPERTOS

INSTRUCCIONES: Marque con un Check (✓) si considera que la pregunta es correcta o marque con un aspa (X) si considera que la pregunta es incorrecta.

JUICIO DE EXPERTOS

INSTRUCCIONES: Marque con un Check (✓) si considera que la pregunta es correcta o marque con un aspa (X) si considera que la pregunta es incorrecta.

EXPERTOS	Item 1	Item 2	Item 3	Item 4	Item 5	Item 6	Item 7	Item 8	Item 9	Item 10
CD. Mg. Silvia Pretel Mostacero	✓	✓	✓	✓	✓	✓	✓	✓	✓	✓
CD. Mg. Marco Lopez G	✓	✓	✓	✓	✓	✓	✓	✓	✓	✓
CD. Mg. Imer Cordove Salinas	✓	✓	✓	✓	✓	✓	✓	✓	✓	✓
C.D.B. Cynthia Velozquez Venero	✓	✓	✓	✓	✓	✓	✓	✓	✓	✓
CD. José Federico Calderón	✓	✓	✓	✓	✓	✓	✓	✓	✓	✓
CD. Luis Humberto Flores	✓	✓	✓	✓	✓	✓	✓	✓	✓	✓
C.D. Tania Alcántara Moya	✓	✓	✓	✓	✓	✓	✓	✓	✓	✓
CD. Mg. Brincas V. C.	✓	✓	✓	✓	✓	✓	✓	✓	✓	✓
C.D. Juan Francisco Nombro E	✓	✓	✓	✓	✓	✓	✓	✓	✓	✓

Dr. Marco Lopez G
 Amer Conroy Saldana
 CIRUJANO DENTISTA
 COP-3726
 COP 3150

Anexo 03

Análisis de Confiabilidad

Número de Ítems del Instrumento: El instrumento consta de 10 preguntas

Muestra Piloto: Se utilizó una muestra piloto de n=20

Confiabilidad: Para determinar la fiabilidad del instrumento se utilizó el Coeficiente Alfa de Cronbach, cuya fórmula es la siguiente:

$$\alpha = \left[\frac{k}{k-1} \right] \left[1 - \frac{\sum_{i=1}^k S_i^2}{S_t^2} \right]$$

Estadísticas totales por ítem

VAR00001	5.60	5.832	0.555	0.742
VAR00002	5.45	6.787	0.193	0.787
VAR00003	5.95	6.366	0.387	0.765
VAR00004	5.55	5.734	0.622	0.733
VAR00005	5.45	5.945	0.595	0.739
VAR00006	5.75	5.671	0.617	0.733
VAR00007	5.50	6.158	0.451	0.757
VAR00008	5.60	6.253	0.369	0.768
VAR00009	5.45	6.366	0.387	0.765
VAR00010	5.50	6.579	0.262	0.780

Estadísticas de Confiabilidad

Alfa de Cronbach	Nº de ítems
0.777	10

El valor de confiabilidad es:

$$\alpha = 0.777$$

Cuando el valor del alfa de Cronbach es mayor de 0.7 decimos que un instrumento es fiable, de lo anterior se deduce que el instrumento es confiable.

Anexo 04

La baremación de las categorías del cuestionario se hizo utilizando la fórmula de Estanone:

$\times \pm 0.75 S$, donde $X= 6.5$ y $S= 0.67$

Bueno ≥ 8

Regular 6-7

Malo ≤ 5

Anexo 05



COLEGIO ODONTOLÓGICO DEL PERÚ - REGIÓN LA LIBERTAD

Trujillo, 24 de Enero del 2018

Señor:
C.D. PAREDES CALDERON JOSE
Coordinador Carrera Odontología
Universidad Católica Los Angeles de Chimbote – Filial Trujillo

**CONSEJO ADMINISTRATIVO REGIONAL
2015 - 2017**

DECANO
C.D. Santiago A. Castillo Mechato

VICE - DECANO
C.D. Maximiliano V. Flores Quiroz

DIRECCIÓN GENERAL
C.D. Antonio A. Aguirre Aguilar

DIRECCIÓN ECONOMÍA
C.D. Carlos R. Zuriliga Mantilla

DIRECCIÓN ADMINISTRACIÓN
C.D. Sonia G. Suárez Avalos

DIRECCIÓN PLANIFICACIÓN
C.D. Rose Marie J. Márquez Zamudio

DIRECCIÓN LOGÍSTICA
C.D. Juan F. Nomberto Escobar

Presente.-

De mi especial consideración:

Reciba un afectuoso saludo a nombre del Colegio Odontológico del Perú Región La Libertad y el mío propio.

Mediante el presente, hago llegar a su despacho la relación de nombres y direcciones de odontólogos ubicados en Trujillo (urbanizaciones) y Distritos información que fue solicitada mediante su carta N° 041-2018 E.P.O. ULADECH CATOLICA TRUJILLO para el cumplimiento del curso Taller de Investigación de vuestra estudiante en odontología la Srta. María Oliden Rojas.

Sin otro particular, quedo de usted.

Atentamente,



C.D. SANTIAGO CASTILLO MECHATO
DECANO

e-mail: codelltru@gmail.com Av. España 507 Trujillo - Perú Teléfono: 51(44)245364 51(44)232875 RPM 8721947

**SOLICITO: Que facilite los documentos necesarios
al colegio odontológico para llevar a cabo la
ejecución de mi proyecto de Tesis.**

CD. JOSÉ PAREDES CALDERÓN

Coordinador de la carrera de odontología de la Universidad Católica los
Ángeles de Chimbote, sede Trujillo.

Yo, **OLIDEN ROJAS MARÍA DEL CARMEN**, con DNI N°
70333992, domiciliada en Calle Las Violetas Mz. 5 Lt. 15 Urb. Los
Jardines del Golf-Trujillo, con el debido respeto me presento ante Ud. y
expreso.

Que soy estudiante de Odontología del 8vo ciclo de la Universidad
Católica los Ángeles de Chimbote sede Trujillo, por lo cual solicito a
Ud. requerir al colegio odontológico del departamento de la Libertad, la
cantidad de odontólogos colegiados de la provincia de Trujillo, con el
fin de poder ejecutar mi proyecto de investigación en dichos
profesionales, el cual lleva por título **“NIVEL DE CONOCIMIENTO
DE LOS CIRUJANOS DENTISTAS SOBRE LA PRESCRIPCIÓN
DE FLÚOR EN LA PROVINCIA DE TRUJILLO, DURANTE EL
PERIODO 2018”** para poder acabar el grado académico sin
dificultades.

POR LO EXPUESTO:

Ruego a usted acceder a mi solicitud.

Trujillo, 16 de enero del 2018

OLIDEN ROJAS MARÍA DEL CARMEN
DNI N° 70333992

Anexo 06

HOJA INFORMATIVA PARA LOS PARTICIPANTES DE ESTE ESTUDIO

Oliden Rojas María del Carmen, estudiante de Odontología de la Universidad Católica los Ángeles de Chimbote-Sede Trujillo, mediante el presente estudio, busco determinar el nivel de conocimiento de los cirujanos dentistas sobre la prescripción de flúor en el distrito de Trujillo, durante el periodo 2018, en donde participarán todos los cirujanos dentistas colegiados y que pertenezcan al distrito de Trujillo, a los cuales se le entregará una hoja informativa y un consentimiento informado para autorizar su participación en este proyecto de investigación. Una vez que acepte, se le entregará un cuestionario con 10 preguntas sobre la prescripción de flúor, con 4 alternativas y una respuesta correcta.

Esta investigación no implica ningún tipo de riesgo para los profesionales que acepten participar del estudio, sin embargo, le permitirá conocer en que nivel de conocimiento se encuentran los cirujanos dentistas en relación a la prescripción de flúor de nuestro distrito.

Usted no deberá pagar nada por participar en el estudio. Igualmente, no recibirá ningún incentivo económico ni de otra índole. Además, le garantizo que la información que usted brinde en este proyecto es absolutamente confidencial, por lo cual ninguna persona, con excepción de la investigadora **Oliden Rojas María del Carmen** quien manejará la información obtenida. Sus datos personales, no serán publicados ni en la presentación de resultados.

Usted puede hacer las preguntas que desee, antes de decidir si desea participar o no del presente proyecto de investigación; si no desea continuar, puede hacerlo sin ninguna preocupación.

Anexo 07

CONSENTIMIENTO INFORMADO

Yo, cirujano dentista colegiado, con DNI N°..... Autorizo a la estudiante **OLIDEN ROJAS MARÍA DEL CARMEN**; estudiante de la carrera de Odontología de la Universidad Católica los Ángeles de Chimbote – Sede Trujillo, para participar en su estudio de investigación titulado “NIVEL DE CONOCIMIENTO SOBRE USO DEL FLÚOR EN ODONTOLOGÍA EN CIRUJANOS DENTISTAS DEL DISTRITO DE TRUJILLO, 2018-I”. El presente estudio se va realizar mediante un cuestionario de 10 preguntas. Comprendo la necesidad y fines de este proyecto de investigación, ya que se me explicó previamente sobre la importancia de este estudio.

A continuación, me dispongo a contestarle con la verdad, esperando a cumplir con sus objetivos propuestos, previo a la obtención de su título de Odontóloga.

Trujillo de del 2018

Firma del profesional

Gráfico N° 1

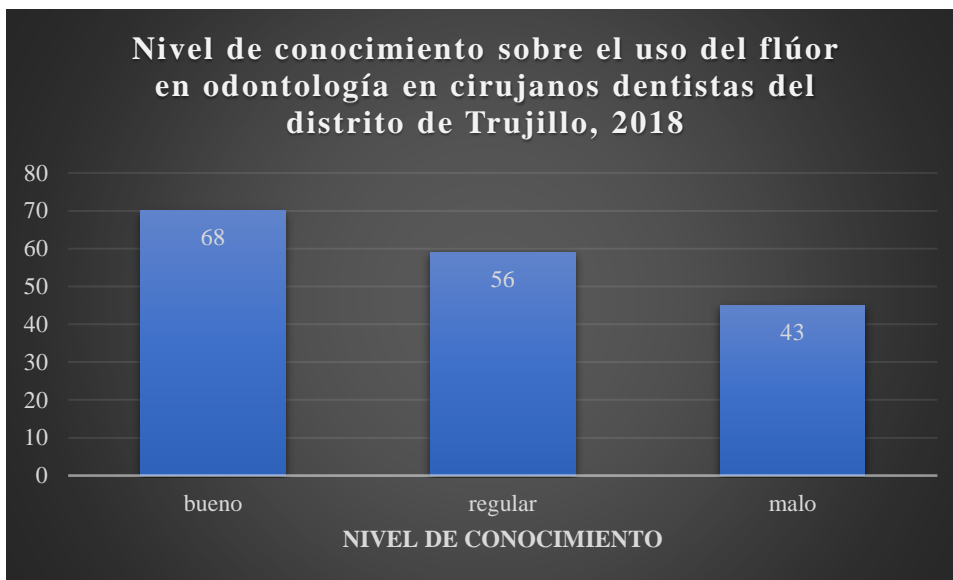

Fuente: Datos proporcionados por la investigadora

Gráfico N° 2

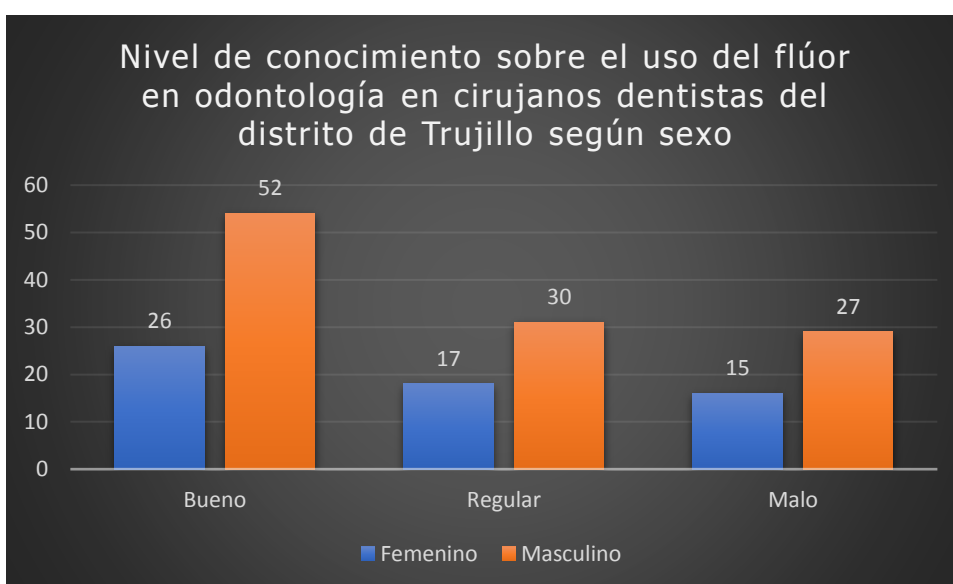

Fuente: Datos proporcionados por la investigadora.

Gráfico N° 3

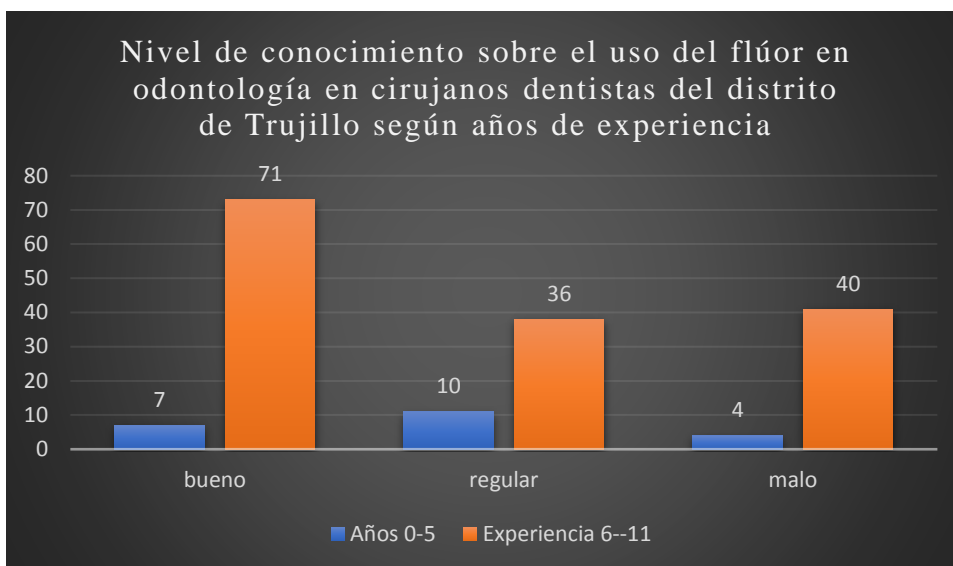

Fuente: Datos proporcionados por la investigadora

Gráfico N° 4

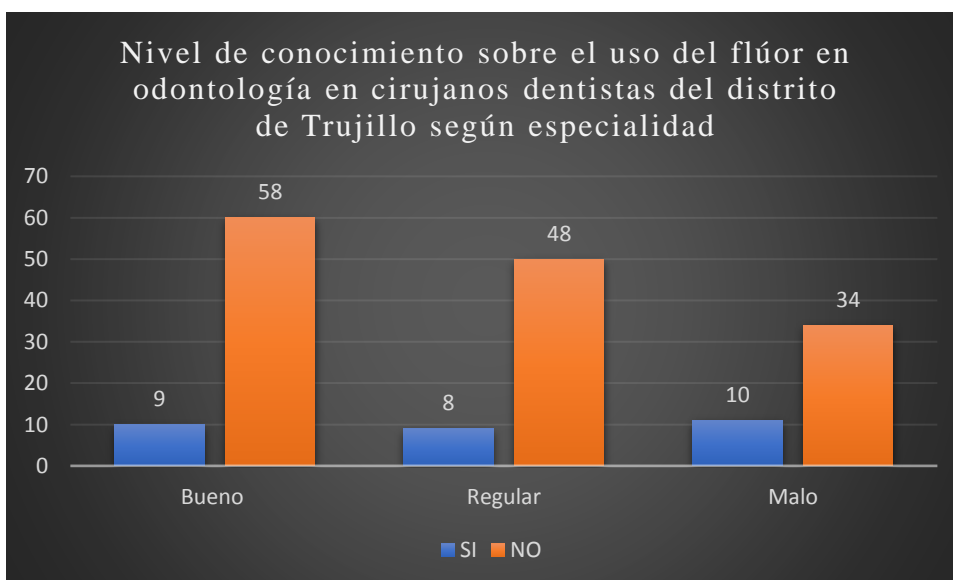

Fuente: Datos proporcionados por la investigadora

**EVIDENCIA DE LA ENCUESTA A LOS CIRUJANOS
DENTISTAS**

Participación de los cirujanos dentistas colegiados del distrito de
Trujillo realizando el cuestionario sobre flúor.

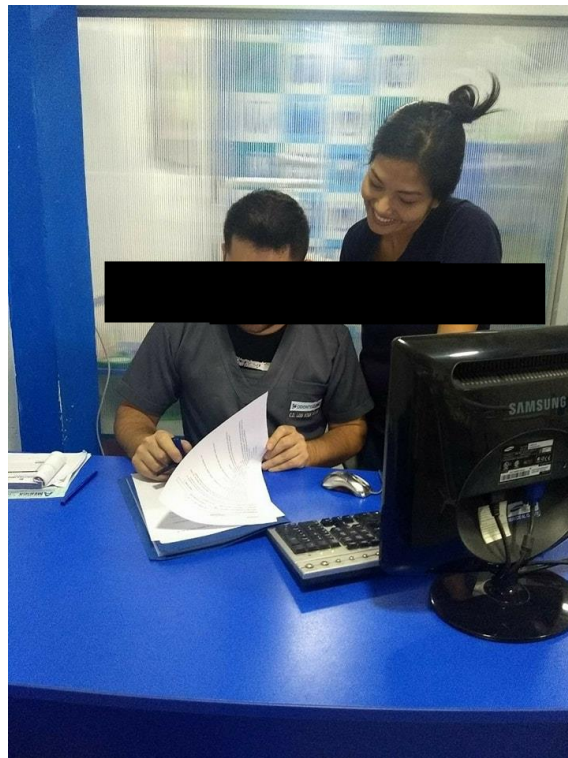
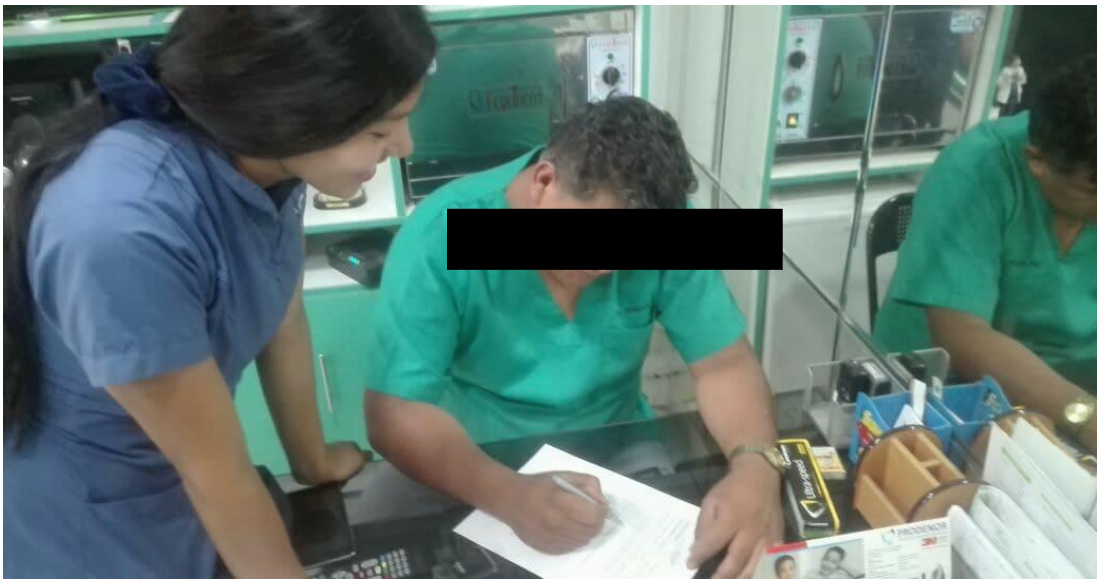



**Lista de cirujanos dentistas otorgada por el Colegio Odontológico
Región la Libertad**

FOLIO 05 DE 0000000005

Nº	APELLIDO	APELLIDO	NOMBRE	Km. Carb. J.	Nº	PSO	DPT I.T.	URB.	DISTRITO
1	ABADE	LINARES	CARLOS	LA ANSOLODA VZ-9				LA ANSOLODA	TRUJILLO
2	ABANTO	GARCIA	CARMEN MARINA	NICOLAS REBAZA	790			QUINTANAS	TRUJILLO
3	ABANTO	ZEGARRA	SEGUNDO	EL CORTADO RZ F				16-F	TRUJILLO
4	ACEVEDO	RODRIGUEZ	IRGUEL	JERONIMO DE LA TORRE	385	602		LAS QUINTANAS	TRUJILLO
5	ACOSTA	DAZ	JOHNY MARTIN	ORIBERTO EMAS DE CABREIRA	546			SAN ANTONES	TRUJILLO
6	ACOSTA	NARRIÑOS	LUIS EMERSON	AMERICA SUR	430			PALEBRIO	TRUJILLO
7	ADLER	HORNIA	BETHA YANINA	CAVERO Y RINIZ	510-514			LAS QUINTANAS	TRUJILLO
8	AGUILAR	EUDIN	LUD MIGUEL	MARIBICHÉ	904			China Desali 1099	TRUJILLO
9	AGUILAR	LACUNZA	LUD MIGUEL	UNION	991			LA INTERVENCIÓN	TRUJILLO
10	AGUILAR	LEON	ORLANDO HECTOR	LOS BRILLANTES	631			SANTA MES	TRUJILLO
11	AGUILAR	LEFENA	ARMANDO	AMERICA NORTE	2002			PRIMAVERA	TRUJILLO
12	AGUILAR	MARGUANA	CARLOS OSWALDO	LAS ESMEALDAS	467			SANTA MES	TRUJILLO
13	AGUILAR	OBANDO	NEIN FELIPE	RZ "D" - a esmeraldas				ALTO BOCHICA	TRUJILLO
14	AGUILAR	QUIRPE	ADALE MERCEDES	DANIEL NOBLE - INTERIOR "A"	276			EL VOLINO	TRUJILLO
15	AGUILAR	RODRIGUEZ	JANET	JAY MOCHE	871			SANTA MARIA	TRUJILLO
16	AGUILAR	SAGASTEGUI	RODOLFO DEL CARMEN	RZ J	1066			30-MIDFLORINES	TRUJILLO
17	AGUILAR	YAGUOLIZ	JORGE WILFREDO	SANTA				EL VOLINO	TRUJILLO
18	AGUIRRE	BECKER	EDGAR	LOS LAURELES	436-446	210-211		CALIFORNIA	TRUJILLO
19	AGUIRRE	AGUILAR	ANTONIO	RICARDO PALMA	482	4		PALEBRIO	TRUJILLO
20	AGUIRRE	HERNANDEZ	JOHANNIS SAMUEL	AMERICA NORTE	482	4		PALEBRIO	TRUJILLO
21	AGUIRRE	HERNANDEZ	JOHANNIS SAMUEL	AMERICA NORTE	482	4		PAY PAY	TRUJILLO
22	AJALCENA	ARGUAMAY	EVELYN	JUAN PABLO	221-226			SAN ANTONES	TRUJILLO
23	AJALCENA	CHAVO REE	TATIANA BARGARETA	ELIAS PASCAL	366			LA NORIA	TRUJILLO
24	AJALCENA	HERNANDEZ	ELVE JIMMY	ELIAS PASCAL	386			LA NORIA	TRUJILLO
25	AJALCENA	HERNANDEZ	OTTO	ELIAS PASCAL	386			LA NORIA	TRUJILLO
26	AJALCENA	HERNANDEZ	ROCEL	ELIAS PASCAL	386			LA NORIA	TRUJILLO
27	ALBERTO	VELLARREAL	JEFFREY JHONATAN	MIGUELINA RZ B				14	TRUJILLO
28	ALCALDE	CASTAÑEDA	GIOVE EDUARDO	TERREAN RZ H				ELAS CAPULLANAS	TRUJILLO
29	ALCALDE	MENDO	MARY BELENE	RZ H				ELAS CAPULLANAS	TRUJILLO
30	ALCANTARA	BETHAGLA	JUAN	EJERCITO	1139			2-EL VOLINO	TRUJILLO
31	ALCANTARA	ESTEVES	MARLEN ILEANA	LARCO	1139	C-303		LOS PPAOS	TRUJILLO
32	ALCANTARA	MEDINA	JORGE	ORTEGA GABRIEL	633			RAZOR	TRUJILLO
33	ALCANTARA	HONRATA	CHRISTE	EL EJERCITO	1139	2		EL VOLINO	TRUJILLO
34	ALCANTARA	HONRATA	JUAN	EL EJERCITO	1139	2		EL VOLINO	TRUJILLO
35	ALCANTARA	ORTEGA	OSCAR	SAN VALENTIN	193		301	SAN ANTONES	TRUJILLO
36	ALCANTARA	VAGO	ADRIAN JUAN PIERRE	AMERICA SUR RZ H			301	27-VISTA HERMOSA	TRUJILLO
37	ALDAVE	QUEZADA	GABRIELA KATHERINE	NICOLAS CORPACHO RZ "C"			35	SANTO DOMINGO	TRUJILLO
38	ALFARO	CANEVARO	EVELYN MARLYN	JAY JUAN PABLO B	1119				TRUJILLO
39	ALFARO	VASQUEZ CAJON	NANCY	Sendo Toribio de Bogotano	699				TRUJILLO
40	ALFARO	ZULADA	ANA ESTHER CONSUELO	PERIN	444			SAN ANTONES	TRUJILLO
41	ALVIRA	SILVA	JACQUE STEFANY	BLAS ALBANEZ	342			SAN SALVADOR	TRUJILLO
42	ALFARAND	PASSO	LUIS PERIN	JAY AMERICA SUR	3993			EL SOL	TRUJILLO
43	ALVA	ALVA	JORGE	JACQUETTA CON. COLOMBIA	113			EL RECARGO	TRUJILLO
44	ALVA	GUERRERO	ANA LIZ	LEONARDO DA VINCI	842			EL BOSQUE	TRUJILLO

437	GUTIERREZ	PLABENCA	DELLA BEATING	MC. 17	325				36 LA VENCEDOR 3 EJE	TRUJILLO
438	GUTIERREZ	PIREVA	AL FONDO	JUAN PABLO B	326				SAN ANDRES	TRUJILLO
439	GUTIERREZ	ZAVALETA	MATEO GOMIA	ARGENTINA	327				RODRIGUEZ	TRUJILLO
440	GUTIERREZ	PAVARETA	MARIO	ARGENTINA	328				EL RECERDO	TRUJILLO
441	GUTIERREZ	CALTO	MARCELO	CARACAS	329				EL BOLLINO AV EJERCITO	TRUJILLO
442	GUTIERREZ	REATORON	MARCONITA	MARCELO CORNE	330				SAN ANDRES	TRUJILLO
443	GUTIERREZ	VELLAJAN	JOSE	SAN BARTIN	331				SAN FERNANDO	TRUJILLO
444	GUTIERREZ	HERSANDER	JOSE ELIZABETH	ROBERTO CAMERO	332				11 BARCEL ARGVALO 3 EFAVA	TRUJILLO
445	GUTIERREZ	DIOSER	GANTHA YRABAN	MC C 30	333				3 SAN ANDRES	TRUJILLO
446	GUTIERREZ	LEON	SANTOS YRABAN	MC C 30	334				27 LOS SAUCES	TRUJILLO
447	GUTIERREZ	LOZANO	OSLFOJ AYVEN	ANTONIO RIVERO	335				18 VANDERBATE	TRUJILLO
448	GUTIERREZ	ROMER	ANGEL CASALLA Y	AMERICA SUR	336				14 VARENO SANTA ROSA	TRUJILLO
449	GUTIERREZ	CARTILLO	BERNARDINAB	MC E	337				MIRAMAR	TRUJILLO
450	GUTIERREZ	SANCHEZ	OSBERT JOSE	MC E	338				44 POR EL CONTINO	TRUJILLO
451	GUTIERREZ	PEREZ	MITH LETHI	MC F	339				EL BOLL	TRUJILLO
452	GUTIERREZ	ACOSTA	ALEX	SAN JOSE	340				10 TORRES AGULLO	TRUJILLO
453	GUTIERREZ	ARTESIA	ECODIA ELVIS	FRANCISCA WILMABEL	341				VERA HENRIQUA W equipas de matri	TRUJILLO
454	GUTIERREZ	BURNING	DAVA MELANIOS	MC H 2	342				3 MONTEBATE 1 EFAVA	TRUJILLO
455	GUTIERREZ	HEL ENHRES	ALEXANDRA PERINA	LOS ESCOCTORIA	343				16 MONTEBATE	TRUJILLO
456	GUTIERREZ	RODRIGO	NOVARE	LOM TILLOS	344				14 VARENO SANTA ROSA	TRUJILLO
457	GUTIERREZ	VERGARA	JOHANA LAJANA	PAVALIA - dea de su	345				EL BOLL	TRUJILLO
458	GUTIERREZ	CARTINO	FREDY ARTURO	CRONO DE ALVARDO	346				11 TORRES AGULLO	TRUJILLO
459	GUTIERREZ	CARTINO	EMMA MARCELO	CRONO DE ALVARDO	347				VERA HENRIQUA W equipas de matri	TRUJILLO
460	GUTIERREZ	FLORER	MILIB GENTINA	MC T	348				3 MONTEBATE	TRUJILLO
461	GUTIERREZ	FLORER	PAUL MARINO	CRONO PALMAN	349				16 MONTEBATE	TRUJILLO
462	GUTIERREZ	GUZMAN	CLAIRIA RAQUEL VIELANDA	MC B	350				14 VARENO SANTA ROSA	TRUJILLO
463	GUTIERREZ	GUZMAN	JOSE RONALDO	AV AMERICA NORTE	351				EL BOLL	TRUJILLO
464	GUTIERREZ	ANGULO	MARCELO ANDREA	TCORO	352				8 CONCORDI	TRUJILLO
465	GUTIERREZ	SOLANO	TAMMY	AMERICA SUR	353				EL BOLL	TRUJILLO
466	GUTIERREZ	HUANGA	EMMY TATIANA	MC T	354				11 MONTEBATE	TRUJILLO
467	GUTIERREZ	SANTA CRUZ	SAULO	BARRIO PACHECO	355				EL BOLL	TRUJILLO
468	GUTIERREZ	SANCHEZ	SELESTH LERA	CALLE HERNANDEZ DE BELAJO MC C	356				11 MONTEBATE	TRUJILLO
469	GUTIERREZ	CALALCON	JOHAN	ESPAÑA	357				EL BOLL	TRUJILLO
470	GUTIERREZ	MUNOZ	BALBIN	CRONO PALMAN	358				MONTEBATE	TRUJILLO
471	GUTIERREZ	FLORER	LENA	ESPAÑA	359				EL BOLL	TRUJILLO
472	GUTIERREZ	EVANGELISTA	WELLYN JIBITHI	AV COSTA RICA EDR C2 2	360				MONTEBATE	TRUJILLO
473	GUTIERREZ	LOPEZ	LORETA WANDOT	AV COSTA RICA EDR C2 2	361				MONTEBATE	TRUJILLO
474	GUTIERREZ	SACON	JOSELYN WANDOT	AV COSTA RICA EDR C2 2	362				MONTEBATE	TRUJILLO
475	GUTIERREZ	PERALTA	HILSELY CHIBS	Avno de Avudaca (pasajera del matri matri)	363				MONTEBATE	TRUJILLO
476	GUTIERREZ	PERALTA	IRINA LUCILA	MC F	364				20 (de Varesa Recogida)	TRUJILLO
477	GUTIERREZ	ROJASON	EMILIO ESPANER	MARINO BEANI	365				18 LAS GENTINA	TRUJILLO
478	GUTIERREZ	QUEVEDA	MARTA	MC D	366				2 UVAO 8	TRUJILLO
479	GUTIERREZ	SEVILLA	CARMEN	ESPAÑA	367				2 UVAO 8	TRUJILLO
480	GUTIERREZ	ZAVALETA	ISAGHEL RODRIGON	LOS ZAPON	368				SANTA LIES	TRUJILLO
481	GUTIERREZ	LOPEZ	JACOBSON CARTEL	BLAS PASCAL	369				LA NORIA	TRUJILLO
482	GUTIERREZ	NEZ	EDUARDO DEJES	MC D	370				3 HERRERA	TRUJILLO
483	GUTIERREZ	ASALLO	LUIS ALBERTO	SANTA CRUZ	371				CRONO	TRUJILLO
484	GUTIERREZ	LAVADO	ROBERTO MARLO	PICARDO PALMA	372				SANTO DOMINGO	TRUJILLO
485	GUTIERREZ	LAVADO	ISANTON VICTOR	OSMA	373				LAS GENTINA	TRUJILLO
486	GUTIERREZ	LAVADO	ISANTON VICTOR	SALVADOR LARA	374				LAS GENTINA	TRUJILLO

662	NUÑEZ	WONELAB	JULIO	AMERICA SUR	4170			SAN ANDRES 20A ETAPA	TRUJILLO
663	ORBANO	OTIYA	LINA	CONDOMIO DE LA TORRE	157			LAS QUINTANAS	TRUJILLO
664	ORBANO	RODRIGUEZ	JERRY MAUEL	LA PERLA	870	2000		SANTA MESA	TRUJILLO
665	ORBANO	CARRANZA	ELIYAL ESTHER	PHIL.C SANTA	2185			LA BARRONETA	TRUJILLO
666	ORBANO	OSPRE	AMARO PIERREANO	NE 8				LA ANTOLETA	TRUJILLO
667	ORBANO	RODRIGUEZ	ROSE BANDEL	CARRO REAL NE 14				3781 LA NICCOLOVA	TRUJILLO
668	ORBANO	BAUTIS	WILFREDO JOSE	CELANA VALLEO NE 87	326	3		221 LA NICCOLOVA	TRUJILLO
669	ORLAND	JUSTINIANO	NATALY ELIZABETH	ALBERCIT				LAS QUINTANAS	TRUJILLO
670	ORLAND	CAJITO	WILFREDO JOSE	LUM ALBERCIT	338			LAS QUINTANAS	TRUJILLO
671	ORLAND	LUJAN	REYNALDE JANETH	LEHNOBADO	699			LAS QUINTANAS	TRUJILLO
672	ORLAND	ULLOA	RAMON	OVALO LAMCO	1120		BLOQUE 6	NO: LOS FRUOS	TRUJILLO
673	ORLAND	ULLOA	ADOLFO OVAR	TITU CUBI HUALPA	415			SANTA ROSA	TRUJILLO
674	ORLAND	ULLOA	AREBE	TITU CUBI HUALPA	415			SANTA ROSA	TRUJILLO
675	ORLANDO	PIREDO	VIVIANE	TITU CUBI HUALPA	415			SANTA ROSA	TRUJILLO
676	ORLANDO	JOJUS	YONIA ALEXANDRA	CAR Becerra Cam 910% SAN JOSE 66 CAR NE C1-09P	152			SANTA ROSA	TRUJILLO
677	ORLANDO	REYNALDEZ	WACOT ROSARIO	LAS ORENAS	506		101	SANTA ROSA	TRUJILLO
678	ORLANDO	ANGULO	JAVIER	VALDEBBAYA	431			SANTA MESA	TRUJILLO
679	ORTEZ	ALFARO	NATALY Y THIBETH	AMERICA SUR	1486			LAS QUINTANAS	TRUJILLO
680	ORTEZ	PEZARNO	MARIBO	NE D	281			PALERMO	TRUJILLO
681	ORUJUA	ABARDO	ROYAL D HONS	EUROPE FALLANGELU				1 INDEPENDIA	TRUJILLO
682	ORUJUA	MARTINEZ	OSCAR PEDRO	NE 8				RAJONG	TRUJILLO
683	ORUJUA	PARCER	BERNIV	BOHOCOLO	348			3 CONCORDI	TRUJILLO
684	ORUJUA	CAJICA	ELIAN	LUCIANO CECILIA NE 19				EL VOLCANO	TRUJILLO
685	ORUJUA	VERONICA	JOVANTHANI SCOTT	NE D				13 CONCORDI	TRUJILLO
686	ORUJUA	HERNANDEZ	SWANTO WILLIAMS	CAVERO Y MONOZ	1020			23 SAN ELOY	TRUJILLO
687	PALACIOS	GUTIERREZ	ELMO	NE R	1294			LAS QUINTANAS	TRUJILLO
688	PALACIOS	RAMOS	MELLY	JUAN DE CUELLAR	1594			LAS QUINTANAS	TRUJILLO
689	PALACIOS	BAJAZAR	LE AMEL	AMERICA NORTE	1446			27 MONERRATE	TRUJILLO
690	PALACIOS	VARQUEZ	WACOT PATRICIA	AV MONTENOS	301			CON JARDINES	TRUJILLO
691	PALOMBO	MINON	BLAYDS	HUABARA DE JUNI	1136		261	LAS QUINTANAS	TRUJILLO
692	PALOMBO	REYNALDE	ROJANO	C DE MOLINA	324			LAS QUINTANAS	TRUJILLO
693	PALOMBO	ROJAS	CARLOS JUNIOR	HERNLE CERRO	524			LA BARRONETA	TRUJILLO
694	PALOMBO	ROJAS	CANTIRA VERONICA	AMERICA NORTE	479			LA BARRONETA	TRUJILLO
695	PANTUCCO	FERRERIA	MAYRA CECILIA	NE 7	791			1 LA ABSOLUTA	TRUJILLO
696	PANTUCCO	ANDRAGE	JOSE	AMERICA NORTE BOLE D	1793			LAS QUINTANAS	TRUJILLO
697	PANCO	ROJANO	CARLOS	SAN MARTIN DE POMBAS	699			SAN ANDRES	TRUJILLO
698	PANCO	CAJEDRON	CATHERINE	LUIS BALLE CONCOCHA	674			PALEHRO	TRUJILLO
699	PANCO	CAJEDRON	JOSE	MANUEL VERA FERRERIEZ	674			PSYANATA	TRUJILLO
700	PANCO	WELDON	MAYRA MILADIOS	INDUSTRIAL	282			LAS QUINTANAS	TRUJILLO
701	PANCO	ZARALETA	DOUGLAS HERRISON	INDUSTRIAL	282			SANTA MABEL	TRUJILLO
702	PANCO	VOLE	MARTINEZ ROSELVA	AV 6 DE OCTUBRE 782	454			WENCOCO LA HERBERLINDA	TRUJILLO
703	PANCO	VERGOSA	OSCAR	Pepe LIBRER	4144		206	SANTA MABEL	TRUJILLO
704	PANCO	ZORRILLA	OSCAR	AMERICA SUR	282			SAN ANDRES 2 ETAPA	TRUJILLO
705	PANCO	RODRIGUEZ	NATALY PAOLA	PAL LAS MARGARITA NE 42	821			SAN ANDRES 2 ETAPA	TRUJILLO
706	PANCO	RODRIGUEZ	CARLOS PAOLO	MARTINEZ DE COMAGOSIN	848			LA BARRONETA	TRUJILLO
707	PANCO	RODRIGUEZ	JUAN ARIELADINE	BOLEON (CALLE EN VETE RIVANA)				SAN ANDRES	TRUJILLO
708	PANCO	CHONISA	MARTIN ESTEBANNY	MODERNINA 8	791			CHICADO	TRUJILLO
709	PANCO	VALDINEZO	PATRICIA DEL CAMBER	LINA ZAPATA				RODRIGUEZ	TRUJILLO
710	PANCO	VALDINEZO	PATRICIA DEL CAMBER	L.A GARZA	133			EL BORGNE	TRUJILLO
711	PANCO	VALDINEZO	PATRICIA DEL CAMBER	L.A GARZA	133			CARIBONIA	TRUJILLO

339	EGUAVIL CUEVA	GR	ESTHER BOYA	CALLE SAN JOSE (a espaldas del antiguo de arriba)	236				SAN ANTONES 3 ETAPA	TRUJILLO
340	EL GUERRA	CUBI	DAMIR	TUPAC AMARU	348					TRUJILLO
341	ESCOBEDO	CAVA	ROBERTO MARTIN	ESTADOS UNIDOS	282				LA BRENDA	TRUJILLO
342	ESCOBEDO	PEREIRA	LORELA PERCELA	WAYO	168					TRUJILLO
343	ESCOBEDO	FERREON	SEYMOUR JACK	MR. J. BENJAMIN CASTAÑEDA						TRUJILLO
344	ESCOBEDO	TERRONES	ZABALLEE AUGEL	MR. J. BENJAMIN CASTAÑEDA						TRUJILLO
345	ESCOBEDO	TORRES	HARCY	MR. B					18 MOCHICA	TRUJILLO
346	ESPIGA	LATZA	CENAR BARKEL	MR. L. - STA. ETAPA	296				11 LOS PORTALES DEL GOLF	TRUJILLO
347	ESPEJO	BOCAMAZA	MAYRA GABRIELA	CALLE SAN GREGORIO	164				2 SAN ANTONES	TRUJILLO
348	ESPIROZA	DE LA SOTA	ANA BEATRIZ	SAZ DE CENIFICIOS	446				SAN ANTONES 3 ETAPA	TRUJILLO
349	ESPIROZA	LANZA	ALDO	YOOUEYUPANZA	1101				LOS JARDINES	TRUJILLO
350	ESPIROZA	RIVERO	OSVALDINE	AMERICA NORTE	2755				EL RECORO	TRUJILLO
351	ESPIROZA	JANA INDIRA	JANA INDIRA	ESPAÑA	205				HUERTA GRANDE	TRUJILLO
352	ESPIROZA	TORRES	BARRA VICTORIA	MANUEL VEGA ENRIQUET	224				LOS ROBLES DE SAN ANTONES	TRUJILLO
353	ESPIROZA	TORRES	KARLA ETELVIRA	LOS PETALOS	224				10 SAN ANTONES V ETAPA 3 SECTOR	TRUJILLO
354	ESPIROZA	TRUJILLO	EMMA MELANEA	MR. US			4		11 LA ENCALADA	TRUJILLO
355	ESTELA	RUIZ	WILSON CARLOS	CALLE LOS GIRASOLES MR. G					870. DOMINGUITO	TRUJILLO
356	ESTRADA	SMACHEZ	ERNESTO	JULIA CODESADO	387				13 SAN BEORO	TRUJILLO
357	FABIAN	AMADOR	CESAR JHONY	MR. LL					54 LAS FLORES DEL GOLF	TRUJILLO
358	FALCON	RIVERA	ALEXANDRO	MR. C. - FREN A LA CERCA BATAVIA					PRIMAVERA	TRUJILLO
359	FALLA	CORDERO	CEMAR	VALEDI	487					TRUJILLO
360	FANJE	TAPUR	SILVIA	AMERICA SUR	2888					TRUJILLO
361	FERNANDEZ	CELESTINO	OSMAR MANUEL	HAWAII	398					TRUJILLO
362	FERNANDEZ	FLOREZ	MERY	CIRQ ALGORA	224				LAS GUITANAS	TRUJILLO
363	FERNANDEZ	OCCAMPO	LEALY BETHRY	BERLIN	668-474				JUAN VELAZCO ALVARADO	TRUJILLO
364	FERNANDEZ	OCCAMPO	NGRTH METALY	BERLIN	668-474				JUAN VELAZCO ALVARADO	TRUJILLO
365	FERNANDEZ	RODRIGUEZ	WALTER	ANDRES BELAUNDE	296				EL BOSQUE	TRUJILLO
366	FERNANDEZ	SEGURA	OSCAR JAVIER	MARCELO CORNE	296				SAN ANTONES	TRUJILLO
367	FERREON	ESQUATEL	BIHERT ESTICARE	PROLO UNION	1778-1780				55 MONSERRATE	TRUJILLO
368	FLORES	ACUÑA	MARLEUCCUÑA	MR. TO					SANTO DOMINGUITO	TRUJILLO
369	FLORES	ARRAS	CINTY LIBERT	ALBERTO DANIELA	246				SANTO DOMINGUITO	TRUJILLO
370	FLORES	ARRAS	MARTHA	ALBERTO DANIELA	246				0 COYCOYO	TRUJILLO
371	FLORES	DUENAN	EMANO JOSE ERNESTO	AV. AMERICA OESTE MR. A'						TRUJILLO
372	FLORES	PHELLOS	JORGE	VALLEJO	641				SANTO DOMINGUITO	TRUJILLO
373	FLORES	REARO	YOVANA	CARLOS VASZ	633					TRUJILLO
374	FLORES	SCICHA	CARMEN	28 DE JULIO	134				MAYTA MARIA	TRUJILLO
375	FLORES	VAROAS	KARLA ANAQUITERNE	MAYTA CANAC	277				LA PERLA	TRUJILLO
376	FUERTEA	VASQUEZ	JULIO FEREL	TOMAS ESTEFANION	279				SAN ESTEBAN	TRUJILLO
377	FUSUMOTO	RISGALES	GABRIEL	Los Bravos	387				CALIFORNIA	TRUJILLO
378	GABRUCHO	AYAUCA	BETHA	JARDI	5779			21	VICTOR LARCO	TRUJILLO
379	GALVEZ	CUBIAS	OSBELLA ELIZABETH	LAS PRODIGAS DEL GOLF	0-4				MONSERRATE	TRUJILLO
380	GALVEZ	FLOREAN	CARLOS	MONSERRATE MR. H' 11				161		TRUJILLO
381	GAMARRA	AUTIERRE	JOSE ALFONSO	JUAN PABLO E	729				VISTA HERMOSA	TRUJILLO
382	GAMARRA	CARRANZA	CLAUDIA	V ANDRES BELAN	639				916 DOMINGUITO	TRUJILLO
383	GAMARRA	DAZ	LUIS GUSTAVO	MANRIQUE (comentarios N° 45)	642				(vigente respectivas documentas)	TRUJILLO
384	GAMARRA	PARLES	FREDY EVELIN	HERRO	634				SAN NICOLAS	TRUJILLO
385	GAMARRA	ROMAS	ALDO CESAR	DANIEL ALBERTO CARRON	451				SAN NICOLAS	TRUJILLO
386	GARCIA	COMPOSSEZ	ANALI	LAS AMATISTAS MR. 2F					25 SUCONADA	TRUJILLO
387	GARCIA	COMPOSSEZ	LIBE ELI	LAS AMATISTAS MR. 2F					L.T. 25 LA BUCONADA	TRUJILLO

771	PELAZ	VALLERON	RODRIG	AL CARROVA	134		CALIFORNIA	TRUJILLO
772	PELA	COLARON	JOHANNH ESTEBAN	GRUABARRON	259		WISCONSIN	TRUJILLO
773	PELA	REMERIEZ	FRANCIS	FRANCIS	266		WISCONSIN	TRUJILLO
774	PERALTA	RODRIGUEZ	ANDRE CHRISTOPHER	NE J			11 SAN JUAN CALIFORNIA	TRUJILLO
775	PERALTA	BERNARD	LUIS EDUARDO	NE J			2 LOS CERROS	TRUJILLO
776	PERALTA	PEREZ	CARLOS EDUARDO	NE J			1 LA AMBROSCA	TRUJILLO
777	PEREZ	PEREZ	JAVIER ADRIAN	FRANCISCO LUIS	607		PALESTINO	TRUJILLO
778	PEREZ	BARROS	ALEXANDRA VERONICA	FRANCISCO LUIS	188		SAN JOAQUIN	TRUJILLO
779	PEREZ	GUZM	JUANITA DEL CARMEN	NE D			6 UNO B	TRUJILLO
780	PEREZ	GUTIERREZ	SARA PATRICIA	CONTE	488		107A HERROSA	TRUJILLO
781	PEREZ	IBARRA	ANDRE ASTOR	LOS CHARRROS NE OF			68 ALVARO DE SAN ANDRES	TRUJILLO
782	PEREZ	IBARRA	ANDRE ASTOR	LOS CHARRROS NE OF			EL MONTE	TRUJILLO
783	PEREZ	IBARRA	ANDRE ASTOR	LOS CHARRROS NE OF			EL MONTE	TRUJILLO
784	PEREZ	IBARRA	ANDRE ASTOR	LOS CHARRROS NE OF			EL MONTE	TRUJILLO
785	PEREZ	IBARRA	ANDRE ASTOR	LOS CHARRROS NE OF			EL MONTE	TRUJILLO
786	PEREZ	IBARRA	ANDRE ASTOR	LOS CHARRROS NE OF			EL MONTE	TRUJILLO
787	PEREZ	IBARRA	ANDRE ASTOR	LOS CHARRROS NE OF			EL MONTE	TRUJILLO
788	PEREZ	IBARRA	ANDRE ASTOR	LOS CHARRROS NE OF			EL MONTE	TRUJILLO
789	PEREZ	IBARRA	ANDRE ASTOR	LOS CHARRROS NE OF			EL MONTE	TRUJILLO
790	PEREZ	IBARRA	ANDRE ASTOR	LOS CHARRROS NE OF			EL MONTE	TRUJILLO
791	PEREZ	IBARRA	ANDRE ASTOR	LOS CHARRROS NE OF			EL MONTE	TRUJILLO
792	PEREZ	IBARRA	ANDRE ASTOR	LOS CHARRROS NE OF			EL MONTE	TRUJILLO
793	PEREZ	IBARRA	ANDRE ASTOR	LOS CHARRROS NE OF			EL MONTE	TRUJILLO
794	PEREZ	IBARRA	ANDRE ASTOR	LOS CHARRROS NE OF			EL MONTE	TRUJILLO
795	PEREZ	IBARRA	ANDRE ASTOR	LOS CHARRROS NE OF			EL MONTE	TRUJILLO
796	PEREZ	IBARRA	ANDRE ASTOR	LOS CHARRROS NE OF			EL MONTE	TRUJILLO
797	PEREZ	IBARRA	ANDRE ASTOR	LOS CHARRROS NE OF			EL MONTE	TRUJILLO
798	PEREZ	IBARRA	ANDRE ASTOR	LOS CHARRROS NE OF			EL MONTE	TRUJILLO
799	PEREZ	IBARRA	ANDRE ASTOR	LOS CHARRROS NE OF			EL MONTE	TRUJILLO
800	PEREZ	IBARRA	ANDRE ASTOR	LOS CHARRROS NE OF			EL MONTE	TRUJILLO

388	GARCIA	GALVEZ	PAUL MARTIN	ME E				11. LOS CERROS	TRIBUNAL
389	GARCIA	HODROGUEZ	DAHE	AMERICA OESTE	887			12. LOS CERROS	TRIBUNAL
390	GARCIA	LAMBRE	LUIS JAVIER	CALLE ROSA	478			SAN MARIANO	TRIBUNAL
391	GARCIA	ACOSTA	KATHERINE SUSANA	SANTA VERONICA					
392	GARCIA	FLORIS	DAVID JOAQUIN	BAYTA LIMA WZ "P"	478			31. LA VENECIA	TRIBUNAL
393	GARCIA	LIVERNO	MARIA VICTORIA	VICTOR FALABRO	480			MARIA ROSA	TRIBUNAL
394	GARCIA	BENGOZA	VANESSA VERONICA BARRA	BAYTA LIMA	490			LA VENECIA	TRIBUNAL
395	GARCIA	METO	GERALDINI SIAE	CELENO COE	290			DANCO EL MICHINO	TRIBUNAL
396	GARCIA	MOROPHIZ	VIRGINIA PATRICK	SEBASTIAN BARBACA	443			CHILI	TRIBUNAL
397	GARCIA	YANINA	OSCAR ALONSO	ME B				SUR LAS CARABANAS	TRIBUNAL
398	GILSON	ECHEVEGUA	GABRIELA MARIA OCCORZI	BENIGNOS UZEDA MEZA	285			VIRACILONES	TRIBUNAL
399	GILSON	ROBERTO	CARLOS ELIZABETH	ME "P"				11. S. SANTA MARIA	TRIBUNAL
400	GIL	PEREDA	LUIS ESPOSITO	NECARIO PALMA	1431			EL BOBQUE	TRIBUNAL
401	GIL	HODROGUEZ	RONALDO AUGELMAYO	ME C				M. LA ARBOY EDA	TRIBUNAL
402	IGORCICHEA	HERNAN	JESUS ALONSO JOSE	HEREDIA	288			DAN ARQUES	TRIBUNAL
403	IBARRA	FERRAZ	PAULA	ME H				MARIELA BELLA	TRIBUNAL
404	IGOMEZ	LEON	JOSELUITO	CALLE ALVARO PA	222			SANTA MARIA	TRIBUNAL
405	IGOMEZ	BEDRADO	EMMI	AMERICA SUR	2278			MARIELA ROSA	TRIBUNAL
406	IGUHL	LA FUENTE	ANA	WALTER YRBA ENRIQUEZ	445			PRINCESA	TRIBUNAL
407	IGUINALEZ	CASANO	MARCELA MARIN	CONDEL GOMEZ	469			EL MOLINO	TRIBUNAL
408	IGUINALEZ	COMERTOS	JARUUL	MANUEL VERA ENRIQUE	286			M. EL VALLE ESTIMA. SAN NICHO	TRIBUNAL
409	IGUINALEZ	LAO	MARLA VANESSA	ME "I"	280 A			CON ARQUES	TRIBUNAL
410	IGUINALEZ	MIRAMBA	WENY FERNA	AV. LOS REYES	118			SAN MARCOS	TRIBUNAL
411	IGUINALEZ	MONTELO	LUIS FERNANDO	AMERICA NORTE (Inf. a sus column del campo)	180			SANTA ROSA	TRIBUNAL
412	IGUINALEZ	PAQUIZAMA	MARIA	AFRIZANDAS	180			EL MOLINO	TRIBUNAL
413	IGUINALEZ	QUEQUILLI	CECILIA	LOS OLIVARES	144			CON ARQUES	TRIBUNAL
414	IGUINALEZ	RODRIG	FREDY ESTEBAN	ESPANA	960			SAN ANTON	TRIBUNAL
415	IGUINALEZ	SANCHEZ	CARMEN DORA	UCESMA MEZA	R-51			SANTA ROSA	TRIBUNAL
416	IGUINALEZ	SIAMBA	ANA CECILIA	FERRITE	789			SAN BONO	TRIBUNAL
417	IGUINALEZ	SOLANO	CHLO RODRIGUEZ ALEJO	ME A	1987			LAS QUINTAS	TRIBUNAL
418	IGUINALEZ	ZAVALA	TERESA	ME A	287			EL MOLINO	TRIBUNAL
419	GONZALEZ	BEJAMINO	JOSE ANTONIO	PANU	1448			21 MUYTONES	TRIBUNAL
420	GONZALEZ	GALVEZ	ROSALMARIE	LAS CASCANILLETES	212			LA ROSA	TRIBUNAL
421	GONZALEZ	HURTADO	MARISA JACQUELINE	PACHICOTEC	617			LAS PAREDES EL SOL C	TRIBUNAL
422	GONZALEZ	CORTINA	MIRTA	PROD. DE SOLAN I ME B				SANTA ROSA Y ETAPA	TRIBUNAL
423	GONZALEZ	PROFES	MARIA FRANCISCO	BIBLI	247			LOS SAUCES	TRIBUNAL
424	GONZALEZ	VIANA	ROSE	RUSSICUS	1823			28. LOS SAUCES	TRIBUNAL
425	GONZALEZ	VIANA	ROSE	RUSSICUS	1823			JUAN VILLASO ALVARADO	TRIBUNAL
426	GONZALEZ	WASHA	ROSALBA	ME C				LOS CEJIBOS	TRIBUNAL
427	GONZALEZ	WASHA	ROSALBA	ME C				21 MONSERRATE B ETAPA	TRIBUNAL
428	GUERRINO	CARBANAL	JAYEN	ME IV				21 MONSERRATE	TRIBUNAL
429	GUERRINO	CARBANAL	JAYEN	AMERICA NORTE	431			SANTA ROSA	TRIBUNAL
430	GUERRINO	OSUYAMA	TERESA	NAVANA CADAC	431			LAS ORIENTALES	TRIBUNAL
431	GUERRINO DE LIMA	VILLACOBOS	HEINER	VALDEBRAMA	181			EL MICHINO	TRIBUNAL
432	GUERRINO	MIRANO	CARMEN	PUERTO RICO				CONSERVATE	TRIBUNAL
433	GUERRINO	MIRANO	EMMA ELIZABETH	ME O				EL MICHINO	TRIBUNAL
434	GUERRINO	MIRANO	EMMA ELIZABETH	CONSERVATE ME B				LOS CASABLANCAS	TRIBUNAL
435	GUERRINO	MIRANO	EMMA ELIZABETH	CONSERVATE ME B				EL SOL	TRIBUNAL
436	GUERRINO	MIRANO	KAROLINA VILLENIA	ME A				7. URUBO B	TRIBUNAL
437	GUERRINO	MIRANO	KAROLINA VILLENIA	ME A				1. S. SANTA MARIA ALTA	TRIBUNAL
438	GUERRINO	MIRANO	KAROLINA VILLENIA	ME A				1. S. SANTA MARIA ALTA	TRIBUNAL
439	GUERRINO	MIRANO	KAROLINA VILLENIA	ME A				1. S. SANTA MARIA ALTA	TRIBUNAL
440	GUERRINO	MIRANO	KAROLINA VILLENIA	ME A				1. S. SANTA MARIA ALTA	TRIBUNAL
441	GUERRINO	MIRANO	KAROLINA VILLENIA	ME A				1. S. SANTA MARIA ALTA	TRIBUNAL
442	GUERRINO	MIRANO	KAROLINA VILLENIA	ME A				1. S. SANTA MARIA ALTA	TRIBUNAL
443	GUERRINO	MIRANO	KAROLINA VILLENIA	ME A				1. S. SANTA MARIA ALTA	TRIBUNAL
444	GUERRINO	MIRANO	KAROLINA VILLENIA	ME A				1. S. SANTA MARIA ALTA	TRIBUNAL
445	GUERRINO	MIRANO	KAROLINA VILLENIA	ME A				1. S. SANTA MARIA ALTA	TRIBUNAL
446	GUERRINO	MIRANO	KAROLINA VILLENIA	ME A				1. S. SANTA MARIA ALTA	TRIBUNAL
447	GUERRINO	MIRANO	KAROLINA VILLENIA	ME A				1. S. SANTA MARIA ALTA	TRIBUNAL
448	GUERRINO	MIRANO	KAROLINA VILLENIA	ME A				1. S. SANTA MARIA ALTA	TRIBUNAL
449	GUERRINO	MIRANO	KAROLINA VILLENIA	ME A				1. S. SANTA MARIA ALTA	TRIBUNAL
450	GUERRINO	MIRANO	KAROLINA VILLENIA	ME A				1. S. SANTA MARIA ALTA	TRIBUNAL

147	BRUNA	BARONIA	TRINCA	GRUPO	1250	200	18	SAN FERRIANDO	TRUJILLO
148	BUNGA	BARONIA	CONVA VISBO	HERNAN 19 BOCCA GARRIN 20			19 CONTULO	TRUJILLO	
149	BUNGA	KUSOGA	ATOCCHI PANOLA	WASSERER COCHINA			19 PARALE WOCHECA	TRUJILLO	
150	BUNGA	CARACINO	ATPHEIN	BOLA FOR NZ L	21		19 BAVATO DOMINGO	TRUJILLO	
151	BUNGA	HONOLDO	RABEL SAVICH	STA TERESA DE JESUS	519		MONSERATE	TRUJILLO	
152	BUNGA	VALDESMILLA	CARLO DAVID	MOO 4A	594	301	LOS FINDES	TRUJILLO	
153	BUNGA	GLINTEROIA	HEIDA MARLUZ	CAYENO MUNDO	604		LOS ORITAMAR	TRUJILLO	
154	BUNGA	ZERVA	MARCO ELIZABETH	CALLE ALVARO	469		SAN BERNO	TRUJILLO	
155	BUNGA	ASBROGA	CARREI PATRICIA	MONSERRATE VIE			MONSERATE	TRUJILLO	
156	BUNGA	DOMEZ	VIRONICA	LAS CASCIDAS NZ H			15 A SAN VICENTE	TRUJILLO	
157	BUNGA	LION	CERQUA ZERUI	LOS TILOS	288	19, 201	CALIFORNIA	TRUJILLO	
158	BUNGA	MARTOS	MARIN DEL CARMEN	MEXICO	579		TORRES MARULLO	TRUJILLO	
159	BUNGA	BARBERAN	ROUL DAVID	AGENCIA SUR	1999		URR, EL SOL	TRUJILLO	
160	BUNGA	VALLECHOS	CLAUDIA YOLANDA	ESPAÑOLA	498		SAN BERNO	TRUJILLO	
161	BUNGA	BALAZAN	JOEL ADAMA	NZ F 3			17 MONSERATE	TRUJILLO	
162	BUNGA	ESCOBAR	JOEL MARTI	NZ H	601		17 CONCORDIA	TRUJILLO	
163	BUNGA	HENRIEZ	CERALE MOISE	BERNARDO	505		SAN NICOLAS	TRUJILLO	
164	BUNGA	NAZCO	VICTOR	MANCOIE	340		EL MOLINO	TRUJILLO	
165	BUNGA	ALZA	LITE	CAZOR CAMERON	197		LOS CEDROS	TRUJILLO	
166	BUNGA	LLOTTOR	BERWILE JOHANLYN	CAZOR CAMERON	798		LAS QUINTANAS	TRUJILLO	
167	BUNGA	IGUAZO	BARBA ALEJANDRA	PERIOME			11 COCCORT	TRUJILLO	
168	BUNGA	OBANDO	TOBY JAVEN	AV PABLO CARALS			LA MERCED	TRUJILLO	
169	BUNGA	LEON	PAULO DANIEL	BARBARO BELAN			LA MERCED	TRUJILLO	
170	BUNGA	HONORO AMORF	AMOR	SANTA CLARA	707 26		16 COCCORT	TRUJILLO	
171	BUNGA	OSGONALE	YANIELA	MEXICO NORTE	271		LA MERCED	TRUJILLO	
172	BUNGA	ESCOBAR	MARLA SUSANA	NZ D			16 COCCORT	TRUJILLO	
173	BUNGA	LOYOLA	YOVANA	SECCANDO PALMA	403		PALEMO	TRUJILLO	
174	BUNGA	SANTA ANNA	MARCO ANTONIO	ALVARO	114		SAN ANTONIO	TRUJILLO	
175	BUNGA	SANTA ANNA	CHRISTIAN	SAN PABLO	235		SAN ANTONIO	TRUJILLO	
176	BUNGA	ZEVALLOS	JULIO BRUNO	NUEVA YORK	288 365		SAN ANTONIO	TRUJILLO	
177	BUNGA	GONZALEZ	MARCO	SAN MARLO	291		SAN ANTONIO	TRUJILLO	
178	BUNGA	BALWADOR	CERELA	SIERRA	221		SAN ANTONIO	TRUJILLO	
179	BUNGA	DE LA VERGA	ALAN DANIEL	ITALIA	429		VILLA RODRIGOS	TRUJILLO	
180	BUNGA	CARRASCO	IVAN	NZ AT SAN LUIS			14 CALPORNIA	TRUJILLO	
181	BUNGA	CRUZADO	FERNANDO ENRIQUE	SANTA	540	301	10 EL GALVINO	TRUJILLO	
182	BUNGA	GARCIA	LIUAN JOSE	NZ H			PALEMO	TRUJILLO	
183	BUNGA	MARINO	HELLY	AMERICA SUR	196		EL RICARDO	TRUJILLO	
184	BUNGA	MARINO	MARTHA	PANAMAY	298		EL RICARDO	TRUJILLO	
185	BUNGA	MARINO	WALTERO	SAN ESTEVAN	294		SAN ANTONIO	TRUJILLO	
186	BUNGA	MARINO	MARCO	URB. LOS JARDINES NZ 11			14 SOL*	TRUJILLO	
187	BUNGA	ROJAS	ARIBANE NERFUA	ROSA TE NZ 18			9 LOS MORALES DE SAN ANTONIO	TRUJILLO	
188	BUNGA	VAL VERDE	BLAYO	PANAMAY	291		EL RECIENO	TRUJILLO	
189	BUNGA	CORONELA	MARITA JULIA	AMERICA NORTE	1110		LOG JARDINES	TRUJILLO	
190	BUNGA	CRONELA	MARITA JULIA	SIERRA	221		SAN ANTONIO	TRUJILLO	
191	BUNGA	MOULAI	LEIL S MARIELA	RECIATO BECARTER	103		LA NOBIA	TRUJILLO	
192	BUNGA	PERUENO	WASSIA ELIZABETH	NZ J			3 LOS CEDROS	TRUJILLO	
193	BUNGA	MARITA	YANIELA	WACCORTEL	558		PRIMAVERA	TRUJILLO	
194	BUNGA	YERIBAMA	SANDRA	LOS RETECOS NZ 11*			11 98	Los Sociales delon Andina	TRUJILLO

486	PARAGUAYENSE	RODRIGUEZ	LUIS ENRIQUE	MC. UI	486	4		IN SAN ANDRES V ETAPA 3 SECTOR	TRUJILLO
487	PERUANO	DEL DURO	REGINO EMBERTO	JR. OREGO GODO	881	391		LA VERDE	TRUJILLO
488	PERUANO	OLAZ	JOVANA IRENE	AV. AMERICA SUR	881			LA VERDE	TRUJILLO
489	ZAMBECANO	MALLOM	LUIS	HIDALGO DE JOSE	779			LA VERDE	TRUJILLO
490	ZAMBECANO	RODRIGUEZ	MARIA SOCORRO	QUEVEDO DE JOSE	783			5AN FERNANDO	TRUJILLO
491	ZAMBECANO	ROJAS	MARLENE YVIANI	AMERICA NORTE	783			LAS QUETANAS	TRUJILLO
492	ZAMBECANO	RECALDE	SHEILA WARESA	MC. Y	323			5AN ANDRES	TRUJILLO
493	ZAMBECANO	ARCOY	ANA LUCIA	MAN OREGONDO	435			EL BOSQUE	TRUJILLO
494	ZAMBECANO	PAC SOLDAI	LUISA OLGA	RAFAEL SANDO	781			HUERTA GRANDE	TRUJILLO
495	ZAMBECANO	BAUDENGA	FELIPE	1 DE OCTUBRE	385			LA NORIA	TRUJILLO
496	ZAMBECANO	PEREIRA	MARIO JORGE GONZALO	OLAS PASCAL	792			LAS QUETANAS	TRUJILLO
497	ZAMBECANO	FLORES	OSVALD LUCHA	LUIS ALBERTO	792			LAS QUETANAS	TRUJILLO
498	ZAMBECANO	FRANCO	CEBINA	JUAN PABLO E	919			5AN ANDRES	TRUJILLO
499	ZAMBECANO	VELLA GROS	KARLA	LAS RIVERAS DAS	313			SANTA INES	TRUJILLO
500	ZAMBECANO	RAMIREZ	OLIVERA	MC. I	284			HUERTA BELLA	TRUJILLO
501	ZAMBECANO	VAL VERDE	ALISSA	ESPAÑA	879			HUERTA GRANDE	TRUJILLO
502	ZAMBECANO	BELTRAN	PAOLA ELIZABETH	1 DE OCTUBRE	879			44 CONCHOS	TRUJILLO
503	ZAMBECANO	ROJAS	PABLO ROGER	5AN ANDRES TORO MC. 2*	350			LA ARBOLEDA	TRUJILLO
504	ZAMBECANO	VALDIVESO	GABRY MARIBEL	AV. AMERICA SUR	2220				TRUJILLO
505	ZAMBECANO	CHOCUE	SIBRY	ESPAÑA	2220				TRUJILLO
506	ZAMBECANO	PEREIRA	MARTHA	ESPAÑA	889				TRUJILLO
507	ZAMBECANO	LOANCA	ERLY	MC. E	391			5 EL GALENO	TRUJILLO
508	ZAMBECANO	GONZALEZ	OLGA CAROLINA	MC. D	391			1 SAN ANDRES V ETAPA	TRUJILLO
509	ZAMBECANO	ZAPATE	CARLA YOLANDA	LAS TUMAYANAS MC. G	379			52 LOS CELOS	TRUJILLO
510	ZAMBECANO	SANCHEZ	MARCELA CRISTINA	NO DE JANEIRO	543			SANCHEZ CARHON	TRUJILLO
511	ZAMBECANO	MONTOVA	MIGUEL	LOS DATOS	379			CALIFORNIA	TRUJILLO
512	ZAMBECANO	VALENTIN	ANTONIO	VALDERRAMA	723			LAS QUETANAS	TRUJILLO
513	ZAMBECANO	CHAVEZ	ERBA	LARICO	348			LA VERDE	TRUJILLO
514	ZAMBECANO	FLORES	SARA ALFONSO	ESTETE	429				TRUJILLO
515	ZAMBECANO	BAUTANA	VICTOR	DRALI	429				TRUJILLO
516	ZAMBECANO	ESPINOZA	TERESA ANET	PA SAN ANDRES CARILLA MC. E	790				TRUJILLO
517	ZAMBECANO	MEJIA	ROSA WERY	AMERICA NORTE BLOQ. A TORRES SAN FERNANDO	790			PRADOVERIA	TRUJILLO
518	ZAMBECANO	VIDAL	JETT KEVIN DAVID	MC. A	281			59 UPMO E	TRUJILLO
519	ZAMBECANO	RUIRICH	VICTOR	ESPAÑA	890			564 ANDRES	TRUJILLO
520	ZAMBECANO	ANTICONA	JUAN MARINO	Temple Torres d Begonia	481			LAS QUETANAS	TRUJILLO
521	ZAMBECANO	RODRIGUEZ	ROSIE LUIS	Yumbel Torres	138 A			TOBRES ABALDO	TRUJILLO
522	ZAMBECANO	DANCE	SAOY JANELET	IBROJARY	195			EL SECCO	TRUJILLO
523	ZAMBECANO	LEON	ALDO VICTOR	IBERITO BLO	195			3 BUDERENA	TRUJILLO
524	ZAMBECANO	TABAY	CINTHIA CRISTINA	MC. C	195				TRUJILLO
525	ZAMBECANO	HERNANDEZ	LIZ TANNY	TUPAC YUPANQUI	195			5ANTA MARIA	TRUJILLO
526	ZAMBECANO	ZAVAYTA	PAUL	PACHACUTEC	894			5ANTA MARIA	TRUJILLO
527	ZAMBECANO	ZAVALETA	JESSICA GABRIELA	MC. A	811			23 LOS CELOS	TRUJILLO
528	ZAMBECANO	PEREIRA	CARMEN ELIANA	JUAN PABLO E	885			VATA HERIBENCA	TRUJILLO
529	ZAMBECANO	LEON	GIUDIANA CAROLINA	OL SILVA	296			PRADOVERIA	TRUJILLO
530	ZAMBECANO	ACURIBE	LILIANA	MC. L 38	296			21 MARQUEZ ADEVALD B ETAPA	TRUJILLO
531	ZAMBECANO	CAJARENS	MARION GARCIBAZO	CELESTIN CRISTINA	874			5ANTA MARIA	TRUJILLO
532	ZAMBECANO	VERA	OSVALDO ENRIQUE	5AN CARLOS	296			CONTRIO	TRUJILLO
533	ZAMBECANO	VERA	VICTOR	CAS ESPERANZAS	296			SANTA INES	TRUJILLO
534	ZAMBECANO	VERA	KATHERINE SANDRA	MC. B	296			5 HUERTA BELLA	TRUJILLO

829	RODRIGUEZ	CARONEL	LILIANA LISSET	SANTA ROSA	141			AL TO BOCHICA	TRUJILLO
830	RODRIGUEZ	ESTILO	ROSA ORSIV	SAN LUIS NZ "C"				LT ZORRIN BUSTICA - EL BOBQUE	TRUJILLO
831	RODRIGUEZ	QUARONA	ELIAS	R. CARP. 143				San Fernando	TRUJILLO
832	RODRIGUEZ	QUARONA	IBRAEL	JULIAN CRUZADO	191			SANTA ROSA NET	TRUJILLO
833	RODRIGUEZ	HERNANDEZ	GADY AMORILTA	NZ 8				21 LOS CERROS	TRUJILLO
834	RODRIGUEZ	JARA	FRIHQUE DAVID	RICARDO SANCHEZ	488			SANTO DOMINGO	TRUJILLO
835	RODRIGUEZ	JARA	JOSE ROBERTO	RICARDO SANCHEZ	488			SANTO DOMINGO	TRUJILLO
836	RODRIGUEZ	LEAU	JOSE LUIS	ROSA PALETTES NZ L.S				12 SAN ANDRES VERDE	TRUJILLO
837	RODRIGUEZ	LMO	CARLOS	ALVARO					TRUJILLO
838	RODRIGUEZ	MANTILLA	FANNY	PALETTES	665		204	UNIVERSIDAD JIMF. OJES	TRUJILLO
839	RODRIGUEZ	MANTILLA	JOSE ANTONIO	JAVI BALDES	147 (25000)			LA MOYNA	TRUJILLO
840	RODRIGUEZ	MOCEL	JOHANNAN EDEN	KAMIR	880			PALESTINO	TRUJILLO
841	RODRIGUEZ	MOCEL	KELLY NORTH	FAVO KAMIR	486			PALESTINO	TRUJILLO
842	RODRIGUEZ	MOCEL	JULIANA LISSET	LA PERLA	487			SANTA NER	TRUJILLO
843	RODRIGUEZ	NMO	LORENA	SAN ANDRES	393		2	SAN ANDRES	TRUJILLO
844	RODRIGUEZ	PEREZ	DELIA BETANIA	DEL ANJOS REF. L ANCO DEL BOBQUE	329			SANTO DOMINGO	TRUJILLO
845	RODRIGUEZ	PEREZ	THALIA SUE KATHIRINE	DOBAL VORLE	499			EL MOLINO	TRUJILLO
846	RODRIGUEZ	ROBLES	LEONOR	CARD. ALONSO	621			QUANTANAS	TRUJILLO
847	RODRIGUEZ	ROBLES	CARLOS EDUARDO	LOS DOMILLANTES	631		A-300	17 URB. 20 DE ABRIL	TRUJILLO
848	RODRIGUEZ	RODRIGUEZ	JESICA	LOS DOMILLANTES				SANTA NER	TRUJILLO
849	RODRIGUEZ	RODRIGUEZ	NOLY YESS	TEOFILO CASTILLO NZ H				38 EL BOBQUE	TRUJILLO
850	RODRIGUEZ	RODRIGUEZ	SILVIA VARGESA	RODOLFA NZ F	483			4 EL RECIBO	TRUJILLO
851	RODRIGUEZ	RODRIGUEZ	WILDA JOSEF	PERENO BUZ				SAN NICOLAS	TRUJILLO
852	RODRIGUEZ	RANDOLVA	KATHIA LISSET	NZ P.A				42 COPACONTI	TRUJILLO
853	RODRIGUEZ	RA. YESTRE	ROBERTO WANDER	LIBERTAD NZ G	208			50	TRUJILLO
854	RODRIGUEZ	RUJAZ	JUDITH PILEFO	LOS DAMAYTES NZ 21	428			SANTA NER	TRUJILLO
855	RODRIGUEZ	TABBA	SILVIA ANDREA	CON LA HUACA	112			TORRE AMALDO	TRUJILLO
856	RODRIGUEZ	TERESA	ANDRES	CON DAMAYTES NZ 21				38 LA RINCÓNADA	TRUJILLO
857	RODRIGUEZ	VELAZQUEZ	EDWIN WISUEL	VENTURA GARCIA CALDERON	210			PALESTINO	TRUJILLO
858	RODRIGUEZ	WOLKMAN	WANI	VENTURA GARCIA CALDERON	210			PALESTINO	TRUJILLO
859	RODRIGUEZ	WOLKMAN	WANI	VENTURA GARCIA CALDERON	210			PALESTINO	TRUJILLO
860	RODRIGUEZ	WOLKMAN	KATHIRINE STEFFAN	NAIVAL SENDO	204			EL BOSQUE	TRUJILLO
861	RODRIGUEZ	WOLKMAN	ENRI NAVALE	NZ A				7 LOS MANUALES	TRUJILLO
862	RODRIGUEZ	WOLKMAN	ENRI NAVALE	NZ A				SAN NICOLAS	TRUJILLO
863	RODRIGUEZ	WOLKMAN	ENRI NAVALE	NZ A				20 VIBORON DE LA PUERTA	TRUJILLO
864	RODRIGUEZ	WOLKMAN	ENRI NAVALE	NZ A				25 VIBORON DE LA PUERTA	TRUJILLO
865	RODRIGUEZ	WOLKMAN	ENRI NAVALE	NZ A				CLANC. MATEN 95'	TRUJILLO
866	RODRIGUEZ	WOLKMAN	ENRI NAVALE	NZ A				MONSERRATE	TRUJILLO
867	RODRIGUEZ	WOLKMAN	ENRI NAVALE	NZ A				38 A SAN ANDRES BETAN	TRUJILLO
868	RODRIGUEZ	WOLKMAN	ENRI NAVALE	NZ A				PALESTINO	TRUJILLO
869	RODRIGUEZ	WOLKMAN	ENRI NAVALE	NZ A				SANTA TERESA DE ANILA	TRUJILLO
870	RODRIGUEZ	WOLKMAN	ENRI NAVALE	NZ A				LA MOYNA	TRUJILLO
871	RODRIGUEZ	WOLKMAN	ENRI NAVALE	NZ A				PALESTINO	TRUJILLO
872	RODRIGUEZ	WOLKMAN	ENRI NAVALE	NZ A				PALESTINO	TRUJILLO
873	RODRIGUEZ	WOLKMAN	ENRI NAVALE	NZ A				PALESTINO	TRUJILLO
874	RODRIGUEZ	WOLKMAN	ENRI NAVALE	NZ A				PALESTINO	TRUJILLO
875	RODRIGUEZ	WOLKMAN	ENRI NAVALE	NZ A				PALESTINO	TRUJILLO
876	RODRIGUEZ	WOLKMAN	ENRI NAVALE	NZ A				PALESTINO	TRUJILLO
877	RODRIGUEZ	WOLKMAN	ENRI NAVALE	NZ A				PALESTINO	TRUJILLO

46	ALVA	MONTOYA	ALVARADO	AMERICA NORTE	1387	2	203	LAS QUINTANAS	TRINIDAD
47	ALVA	MONCAN	CHRISTIAN RAFAEL	WZ 11 (zona ex-ilectra Urbana)			28	SAN JERON	TRINIDAD
48	ALVARADO	CARTELLO	REMYCA ROSA	CALLE ARGENTINA	474			HEREDIA CHANDÉ	TRINIDAD
49	ALVARADO	GILBERTO	GILBERTO	WZ 9	381			EL RECIBO	TRINIDAD
50	ALVARADO	CONCERNIA	MELISSA MARTIN	WZ 9			41	SANTA TERESA DE AVILA	TRINIDAD
51	ALVARADO	DUZ	MARINA SOBEL	LAS BARRIOJAS (en ex-ilectra)	481		201	CALIFORNIA	TRINIDAD
52	ALVARADO	RODRIGO	SHELIA DEL PILAR	WZ 5			228	2 ROSA DE AMERICA I ETAPA	TRINIDAD
53	ALVARADO	SANTILLAN	GUILLERMO HECTOR	DUZ DE CABRERA				SAN ANTONES I ETAPA	TRINIDAD
54	ALVARADO	VALDIVIA	MENYER MARILLY	SEMI BOSTICA WZ 9	678		19	LOS ALBOS DEL BOSQUE	TRINIDAD
55	ALVAREZ	VELARDE	MARIA	HOSANES JUAN	678			LA HERCULE	TRINIDAD
56	ALVAREZ	ALCEDO	MARIA LUISA	LEONARDO DA VINCI	682			EL BOSQUE	TRINIDAD
57	ALVAREZ	CARTELLO	CAROL DE SAN PABLO	WZ D	405			2 ROSA CALLE D	TRINIDAD
58	ALVAREZ	GUINER	MARIA DEL PILAR	FRANCISCO BARRIENTO	405		401	LAS QUINTANAS DEL GOLF	TRINIDAD
59	ALZARRA	VALLEJAL	ROSA	WZ D	1231			68 LAS PASADENAS DEL GOLF	TRINIDAD
60	ALZARRA	VARAS	REBECA ELIZABETH	CAMBORNERIA WZ N	1281			37 LOS ANJELINES	TRINIDAD
61	ANDRÉS	VALLÉS	EMILIA BLATE	INGENIEROS DE HEREDIA	1281			LA ROSA	TRINIDAD
62	ANDRÉS	SALAZAR	MARION ALFREDO	RAMATLARO	228			MOJUDO	TRINIDAD
63	ANDRÉS	LUNA VICTORIA	ANA CECILIA	LAS MALVAS SANTA EDE NORA	492			CALIFORNIA	TRINIDAD
64	ANDRÉS	VALENZUELA	LUC LISA	LOS DIAMANTES	222		201	SANTA ROSA	TRINIDAD
65	ANDRÉS	BOZALAZ	ANA CLAUDIA MARCOS	CAMERO Y RUBIOZ	166			LAS QUINTANAS	TRINIDAD
66	ANDRÉS	ZAMBRANO	CARMEN	GOLF	266				TRINIDAD
67	ANDRÉS	OLANO	WALTER	AV CAMERO NORA WZ 17	796			20 LA BRONCADA	TRINIDAD
68	ANDRÉS	BRESCALES	JOSE FERNANDO	WZ N			403	INGENIEROS	TRINIDAD
69	ANDRÉS	WOSTACZKO	ANTHONY RAUL	WZ N				12 CALLE D	TRINIDAD
70	ANDRÉS	VEGA	HEBER RAUL	HERCULE DE JIJONA	611			WONGENANTE	TRINIDAD
71	ANDRÉS	CHAM	ALJ SALADIN	LASCO	1239			CALIFORNIA	TRINIDAD
72	ANDRÉS	ROGALLES	MARIA VICTORIA	WZ 17 EL CROK 8			202	WONGENANTE	TRINIDAD
73	ANDRÉS	CHACON	JORGE LUIS	GERONIMO DE LA TORRE	587			LAS QUINTANAS	TRINIDAD
74	ANDRÉS	BARONA	FREYD WILLIAM	ESSIE DE MADRÉT WZ 8				5 20 DE ABRIL	TRINIDAD
75	ANDRÉS	HERNANDEZ	LISA GREGORIA	INGENIEROS WZ 1			2	18 WONGENANTE	TRINIDAD
76	ANDRÉS	MENDO	GWYD SWELLY	WZ E				6 DESERADA WONGENANTE	TRINIDAD
77	ANDRÉS	VANORER	MARIA PAULA	AV LASCO	1791			CALIFORNIA	TRINIDAD
78	ANDRÉS	ROLDAN	ANARDO	LOS INDIOS	316			17 LAS CHILLANAS	TRINIDAD
79	ANDRÉS	ARVAS	MARION LORETTA ALEJANDRA	WZ 9			3		TRINIDAD
80	ANDRÉS	CARRETERO	ALBERTO JEANPIERRE	PROL DIMASION SANTA	1306			SAN ANTONES	TRINIDAD
81	ANDRÉS	PIZANTES	JULIO	JUAN MASIAS	589			2 SAN JERON	TRINIDAD
82	ANDRÉS	LANZANO	PABLO	WZ 11	589			SANTA ROSA	TRINIDAD
83	ANDRÉS	BERBA	PATRICIA ELIZABETH	DELFIN CONCEPCION I ETAPA	589			SANTO DOMINGO	TRINIDAD
84	ANDRÉS	DUZ	ELIZABETH CORINA	WZ 13	133			TORES AMALDO	TRINIDAD
85	ANDRÉS	CORIANO	CARLOS	WZ 13 WONGENANTE	231			20 WONGENANTE	TRINIDAD
86	ANDRÉS	CAMPESANO	MARIA ELISAVA	WZ 13 WONGENANTE	231			18 WONGENANTE	TRINIDAD
87	ANDRÉS	BELLO	NETA MAYRA	WZ 13 WONGENANTE	602			SANTA ROSA	TRINIDAD
88	ANDRÉS	FRANCA	ANGEL	JUAN PABLO	811		813 B	FRENTE AL OVALO PABLO	TRINIDAD
89	ANDRÉS	GUAYVA	JHESUS PAUL	HEREDIA	288			SAN ANTONES	TRINIDAD
90	ANDRÉS	ASTORINCHI	IZABEL ROSA	AMERICA SUR	1545			CHERONO	TRINIDAD
91	ANDRÉS	IBARRA	RAUL MARCIANO	EL TUMANTE	218			PALEMO	TRINIDAD
92	ANDRÉS	IBARRA	STEFANY YESMI	EDUARDO JIJON WZ D				1 LA MARIQUETA	TRINIDAD
93	ANDRÉS	IBARRA	STEFANY YESMI						TRINIDAD

878	RODAS	PERDOMO	JAVIER	LOS EL CAMARON	828	281	CALIFORNIA	TRIUNFO
879	RODAS	URBINA	KARINA VANIELA	LUIS PABLO S	729	281	SAN ANTON	TRIUNFO
880	RODAS	URBINA	MARCO ANTONIO	LINDO	882	282	SAN ANTON - 1 ETAPA	TRIUNFO
881	RODR	BANCHEZ	WAGNER A YOLA A	WZ E	882	282	7 SAN JOSE DE SANTANES	TRIUNFO
882	RUIZ	ALONSO	JOSE EDUARDO	AGUIA MARINA WZ C	281			
883	RUIZ	RAMOS	NELSON	LONDRES	281			
884	RUIZ	BARCELON	MARC FREDIA M ADRIANOS	JUAN DEL CORRAL	1085	402	EL BOSQUE	TRIUNFO
885	RUIZ	CRISTOBAL	CATHERINE ANABELLA	MANUEL DE COMPAGNON	314	107	SAN ANTONS ETAPA	TRIUNFO
886	RUIZ	MEJIA	HENRY	COVETUA				
887	RUIZ	MUNOZ	JOHAI	LOS LIBRANTES	621-A-844			
888	RUIZ	TRABONA	LESLIE INTALI	AV. MOJCA	813			
889	RUIZ	VASQUEZ	SONIA HARVEZ	TUPAC TUPACAC	832		SANTA MARIA	TRIUNFO
890	SAATEVORA	CALDAS	FREDIS ROSELLA	REICORDO COLLAJTER	794	283	SANTA MARIA ETAPA	TRIUNFO
891	SAATEVORA	DUZ	EDUARDO MELGOMES	LAS MARQUINAS WZ 73			PRIMAVERA	TRIUNFO
892	SAATEVORA	PEREZ	JOSE AUGUSTO	WZ -7- LOS PORTALES			8 HINOJOSA	TRIUNFO
893	SAATEVORA	RUIZ	KARLA ANIBEL	CONTA RICA	228		20 HINOJOSA	TRIUNFO
894	SAATEVORA	BANCHEZ	EDWIN	ALVARO	228	284	TOPIRES APALLO	TRIUNFO
895	SAATEVORA	BANCHEZ	ESTHER	ALVARO	228			
896	SAATEVORA	URTIGA	GIBIS ROSELLA	GRUPO E WZ 0	228			
897	SALAZ	VANUCCA	PATRICY ANIBEL V	WZ F	228			
898	SALAZAR	CABALLERO	WANDA FRANKSONA	WZ K1	447		11 ROSA DE AMERICA	TRIUNFO
899	SALAZAR	WEBER	WICTOR MANUEL	LOS RORTERO	405-444		INGENIERA	TRIUNFO
900	SANJUAN	CABELLOS	FRESCA	LOS LAURELES	1231		ECONOMIA	TRIUNFO
901	SALAS	CABELLO	ANGEL DAVID	VALLE RESTRAL		211-211	EL BOSQUE	TRIUNFO
902	SALAS	CEPEREDA	MANTU	CALLE AGUIA MARINA WZ A-DPTO 201			CALIFORNIA	TRIUNFO
903	SALAZAR	CARDENAS	BERLONIA LICENT	PABLO PIEDRO	888		SAN FERNANDO	TRIUNFO
904	SALAZAR	CARDENAS	RICARDO RONDINO	WZ E			15 872 NEE	TRIUNFO
905	SALAZAR	DE OLINDO	LUIS	WZ C			EL BOSQUE	TRIUNFO
906	SALAZAR	JASARELDO	FABRY	VINCEZUELA	254		10 LA AMIGUELA	TRIUNFO
907	SALAZAR	PARTA	ORLANDO	WZ E - 3 RESERVA DE LA URPAO			3 LAS CASILLANAS	TRIUNFO
908	SALAZAR	PEREZ	WELLY MABEL KATHUSKA	BRANTONES	1018		EL NEGRO	TRIUNFO
909	SALAZAR	GERRERO	YERLEY JENSEN	WZ E			10 LA AMIGUELA	TRIUNFO
910	SALAZAR	OSBAND	MARGARITA ELIZABETH	PEL LOS ROSERES WZ 1A	441-481		EL MOLINO	TRIUNFO
911	SALOMIA	ESQUIVEL	MARGARITA ELIZABETH	28 DE DICIEMBRE			18 LOS SAUCES	TRIUNFO
912	SALDARRIAGA	MONTICERLI	EDUARDO GENSONI	WZ H			18 LA BROCQUINA	TRIUNFO
913	SALINAS	HERRERA	MARTA	DIRAMBARCA	217		3 LA ANSOLEDIA	TRIUNFO
914	SALINAS	HURTADO	TRINA LILIA	PEL ARTIFIALES	897		ROSENORTE	TRIUNFO
915	SALINAS	JAMAYO	REGIA A FRIEGO	WZ LL			CHICAGO	TRIUNFO
916	SALINOSGAB	LONZA	EDER FROBESCO	LA PERLA	897		14 SANTA TERESA DE ANGIA	TRIUNFO
917	SALINOSGAB	PARRERA	ITALO	WZ LL			PALESTINO	TRIUNFO
918	SALVACION	TARONDA	WANDREA NICHO	PANHO DEL NEGRO	482-484		3 SANTO DOMINGO	TRIUNFO
919	SALVACION	GARCIA	SANTO DOMINGO	BALTAZAR GAVAN WZ LL			31 VERA HERRERA	TRIUNFO
920	SALVACION	RAMOS	YENNY CESY	WZ D			31 SANTA TERESA DE ANGIA	TRIUNFO
921	SALVACION	RAMOS	YENNY CESY	WZ T			31 SANTA TERESA DE ANGIA	TRIUNFO
922	SAM	RODRIGUEZ	LUIS HERNAN	WZ LL	237		YULIAN	TRIUNFO
923	SANCHEZ	ALVA	BERNARD PAUL	2 DE MAYO			09 EL BOSQUE	TRIUNFO
924	SANCHEZ	ANGULO	MARA ANTONIETA	TEJILLO CARTELLO WZ H	1089		MOCHICA	TRIUNFO
925	SANCHEZ	ARROYO	LUIS	PROGRESO BERRES	231		201 SAN SALVADOR	TRIUNFO
926	SANCHEZ	BACILLO	CARLOS	REYVA DOVAL AV. 28 DIC.	1283		MONSERRATE - 4 ETAPA	TRIUNFO
928	SANCHEZ	BACILLO	CARLOS	REYVA DOVAL AV. 28 DIC.	151 - 153			TRIUNFO

828	LAURE	CELIA	VA BARRA	298			4	SANTA INES	TRIUNFO
829	LOPEZ	ALFONSO	MARCEL SAATCHI	786				EL ROSQUE	TRIUNFO
830	LOPEZ	EMIL MARTIN	FERNAC	888				EL MOLINO	TRIUNFO
831	LOPEZ	JHONIE	ERANNA	150	2			EL ROSQUE	TRIUNFO
832	LOPEZ	MARIA OLIVERA	JANI DEL CONSUL	660			17	NATIVIDAD LA TIA	TRIUNFO
833	LOPEZ	INDOY ROBERTA	MZ V				3	CONCORD	TRIUNFO
834	LOPEZ	MARC ESTUARDO	MZ H	143-165				SAOITO DORNBURO	TRIUNFO
835	LOPEZ	WILSON NOMBRIÑA	FRANCISCO LAZO				6	GALLENO	TRIUNFO
836	LOPEZ	IBRAEL H	CALEND MZ "C"					CHICANO	TRIUNFO
837	LOPEZ	GANCA	LA MAN	830			8	GALLENO	TRIUNFO
838	LOPEZ	GANCA	MZ G					CIENCIA SAN ANTONIO	TRIUNFO
839	LOPEZ	GONZALEZ	MZ G	630				CIENCIA SAN ANTONIO	TRIUNFO
840	LONGA	BANCO	MZ G					CIENCIA SAN ANTONIO	TRIUNFO
841	LONGA	BANCO	MZ G					CIENCIA SAN ANTONIO	TRIUNFO
842	LONGA	BANCO	MZ G					CIENCIA SAN ANTONIO	TRIUNFO
843	LONGA	BANCO	MZ G					CIENCIA SAN ANTONIO	TRIUNFO
844	LONGA	BANCO	MZ G					CIENCIA SAN ANTONIO	TRIUNFO
845	LONGA	BANCO	MZ G					CIENCIA SAN ANTONIO	TRIUNFO
846	LONGA	BANCO	MZ G					CIENCIA SAN ANTONIO	TRIUNFO
847	LONGA	BANCO	MZ G					CIENCIA SAN ANTONIO	TRIUNFO
848	LONGA	BANCO	MZ G					CIENCIA SAN ANTONIO	TRIUNFO
849	LONGA	BANCO	MZ G					CIENCIA SAN ANTONIO	TRIUNFO
850	LONGA	BANCO	MZ G					CIENCIA SAN ANTONIO	TRIUNFO
851	LONGA	BANCO	MZ G					CIENCIA SAN ANTONIO	TRIUNFO
852	LONGA	BANCO	MZ G					CIENCIA SAN ANTONIO	TRIUNFO
853	LONGA	BANCO	MZ G					CIENCIA SAN ANTONIO	TRIUNFO
854	LONGA	BANCO	MZ G					CIENCIA SAN ANTONIO	TRIUNFO
855	LONGA	BANCO	MZ G					CIENCIA SAN ANTONIO	TRIUNFO
856	LONGA	BANCO	MZ G					CIENCIA SAN ANTONIO	TRIUNFO
857	LONGA	BANCO	MZ G					CIENCIA SAN ANTONIO	TRIUNFO
858	LONGA	BANCO	MZ G					CIENCIA SAN ANTONIO	TRIUNFO
859	LONGA	BANCO	MZ G					CIENCIA SAN ANTONIO	TRIUNFO
860	LONGA	BANCO	MZ G					CIENCIA SAN ANTONIO	TRIUNFO
861	LONGA	BANCO	MZ G					CIENCIA SAN ANTONIO	TRIUNFO
862	LONGA	BANCO	MZ G					CIENCIA SAN ANTONIO	TRIUNFO
863	LONGA	BANCO	MZ G					CIENCIA SAN ANTONIO	TRIUNFO
864	LONGA	BANCO	MZ G					CIENCIA SAN ANTONIO	TRIUNFO
865	LONGA	BANCO	MZ G					CIENCIA SAN ANTONIO	TRIUNFO
866	LONGA	BANCO	MZ G					CIENCIA SAN ANTONIO	TRIUNFO
867	LONGA	BANCO	MZ G					CIENCIA SAN ANTONIO	TRIUNFO
868	LONGA	BANCO	MZ G					CIENCIA SAN ANTONIO	TRIUNFO
869	LONGA	BANCO	MZ G					CIENCIA SAN ANTONIO	TRIUNFO
870	LONGA	BANCO	MZ G					CIENCIA SAN ANTONIO	TRIUNFO
871	LONGA	BANCO	MZ G					CIENCIA SAN ANTONIO	TRIUNFO
872	LONGA	BANCO	MZ G					CIENCIA SAN ANTONIO	TRIUNFO
873	LONGA	BANCO	MZ G					CIENCIA SAN ANTONIO	TRIUNFO
874	LONGA	BANCO	MZ G					CIENCIA SAN ANTONIO	TRIUNFO
875	LONGA	BANCO	MZ G					CIENCIA SAN ANTONIO	TRIUNFO
876	LONGA	BANCO	MZ G					CIENCIA SAN ANTONIO	TRIUNFO
877	LONGA	BANCO	MZ G					CIENCIA SAN ANTONIO	TRIUNFO
878	LONGA	BANCO	MZ G					CIENCIA SAN ANTONIO	TRIUNFO
879	LONGA	BANCO	MZ G					CIENCIA SAN ANTONIO	TRIUNFO
880	LONGA	BANCO	MZ G					CIENCIA SAN ANTONIO	TRIUNFO
881	LONGA	BANCO	MZ G					CIENCIA SAN ANTONIO	TRIUNFO
882	LONGA	BANCO	MZ G					CIENCIA SAN ANTONIO	TRIUNFO
883	LONGA	BANCO	MZ G					CIENCIA SAN ANTONIO	TRIUNFO
884	LONGA	BANCO	MZ G					CIENCIA SAN ANTONIO	TRIUNFO
885	LONGA	BANCO	MZ G					CIENCIA SAN ANTONIO	TRIUNFO
886	LONGA	BANCO	MZ G					CIENCIA SAN ANTONIO	TRIUNFO
887	LONGA	BANCO	MZ G					CIENCIA SAN ANTONIO	TRIUNFO
888	LONGA	BANCO	MZ G					CIENCIA SAN ANTONIO	TRIUNFO
889	LONGA	BANCO	MZ G					CIENCIA SAN ANTONIO	TRIUNFO
890	LONGA	BANCO	MZ G					CIENCIA SAN ANTONIO	TRIUNFO
891	LONGA	BANCO	MZ G					CIENCIA SAN ANTONIO	TRIUNFO
892	LONGA	BANCO	MZ G					CIENCIA SAN ANTONIO	TRIUNFO
893	LONGA	BANCO	MZ G					CIENCIA SAN ANTONIO	TRIUNFO

827	SANCHEZ	SABRUELO	CRISTINA		386			541 ANONIS B	TRUJILLO
828	SANCHEZ	SANTIBAN	ELVA FERRERA	PYLAJE LILIANA ZAPATA	444			CRUI	TRUJILLO
829	SANCHEZ	SANTIBAN	EMMA LERTH	REC 73				85AN JIGRA TARGO	TRUJILLO
830	SANCHEZ	SANTIBAN	ZOLA	UNION	831	280		LA INTERCOMA	TRUJILLO
831	SANCHEZ	SANTIBAN	TEODORO	ALFONSO ALFONSO	231			IGNELI HOYLE	TRUJILLO
832	SANCHEZ	SANTIBAN	LOSBERTILUCERO	ALFONSO ALFONSO	231			IGNELI HOYLE	TRUJILLO
833	SANCHEZ	SANTIBAN	NOVA ELIANA	CRISTIANO HEREDIA REC 7	231			27 LOS GRAMADOS	TRUJILLO
834	SANCHEZ	SANTIBAN	EMMA	REC 271 E ETAPA			281	27 MANUEL ARZVALO	TRUJILLO
835	SANCHEZ	SANTIBAN	PORTINATO ORLANDO	TEODORO VAL CANCEL	545			PRIMAVERA	TRUJILLO
836	SANCHEZ	SANTIBAN	PATRICIA	REC W				31 LA MERCED	TRUJILLO
837	SANCHEZ	SANTIBAN	JEREMY KATHLEEN	REC C OBRERO 6 E ETAPA. 16L COSTADO DE LA FMS 805				1 BOKA DE AMERICA	TRUJILLO
838	SANCHEZ	SANTIBAN	YANNA STEFANY	LA PAZ	120			1 SANCIER CASIRON	TRUJILLO
839	SANCHEZ	SANTIBAN	YOVANI RAUL	MATILDA ALTA REC 7C				11 SANTO DOMINGO	TRUJILLO
840	SANCHEZ	SANTIBAN	MADURI EVELINE	BALTASAR GAVARRA REC D				11 SANTO DOMINGO	TRUJILLO
841	SANCHEZ	SANTIBAN	YOLA	LA PAZ				11 SANTO DOMINGO	TRUJILLO
842	SANCHEZ	SANTIBAN	YOLA	LA PAZ				11 SANTO DOMINGO	TRUJILLO
843	SANTA CRUZ	SANTIBAN	YOLA	LA PAZ				11 SANTO DOMINGO	TRUJILLO
844	SANTA CRUZ	SANTIBAN	YOLA	LA PAZ				11 SANTO DOMINGO	TRUJILLO
845	SANTA CRUZ	SANTIBAN	YOLA	LA PAZ				11 SANTO DOMINGO	TRUJILLO
846	SANTA CRUZ	SANTIBAN	YOLA	LA PAZ				11 SANTO DOMINGO	TRUJILLO
847	SANTA CRUZ	SANTIBAN	YOLA	LA PAZ				11 SANTO DOMINGO	TRUJILLO
848	SANTA CRUZ	SANTIBAN	YOLA	LA PAZ				11 SANTO DOMINGO	TRUJILLO
849	SANTA CRUZ	SANTIBAN	YOLA	LA PAZ				11 SANTO DOMINGO	TRUJILLO
850	SANTA CRUZ	SANTIBAN	YOLA	LA PAZ				11 SANTO DOMINGO	TRUJILLO
851	SANTA CRUZ	SANTIBAN	YOLA	LA PAZ				11 SANTO DOMINGO	TRUJILLO
852	SANTA CRUZ	SANTIBAN	YOLA	LA PAZ				11 SANTO DOMINGO	TRUJILLO
853	SANTA CRUZ	SANTIBAN	YOLA	LA PAZ				11 SANTO DOMINGO	TRUJILLO
854	SANTA CRUZ	SANTIBAN	YOLA	LA PAZ				11 SANTO DOMINGO	TRUJILLO
855	SANTA CRUZ	SANTIBAN	YOLA	LA PAZ				11 SANTO DOMINGO	TRUJILLO
856	SANTA CRUZ	SANTIBAN	YOLA	LA PAZ				11 SANTO DOMINGO	TRUJILLO
857	SANTA CRUZ	SANTIBAN	YOLA	LA PAZ				11 SANTO DOMINGO	TRUJILLO
858	SANTA CRUZ	SANTIBAN	YOLA	LA PAZ				11 SANTO DOMINGO	TRUJILLO
859	SANTA CRUZ	SANTIBAN	YOLA	LA PAZ				11 SANTO DOMINGO	TRUJILLO
860	SANTA CRUZ	SANTIBAN	YOLA	LA PAZ				11 SANTO DOMINGO	TRUJILLO
861	SANTA CRUZ	SANTIBAN	YOLA	LA PAZ				11 SANTO DOMINGO	TRUJILLO
862	SANTA CRUZ	SANTIBAN	YOLA	LA PAZ				11 SANTO DOMINGO	TRUJILLO
863	SANTA CRUZ	SANTIBAN	YOLA	LA PAZ				11 SANTO DOMINGO	TRUJILLO
864	SANTA CRUZ	SANTIBAN	YOLA	LA PAZ				11 SANTO DOMINGO	TRUJILLO
865	SANTA CRUZ	SANTIBAN	YOLA	LA PAZ				11 SANTO DOMINGO	TRUJILLO
866	SANTA CRUZ	SANTIBAN	YOLA	LA PAZ				11 SANTO DOMINGO	TRUJILLO
867	SANTA CRUZ	SANTIBAN	YOLA	LA PAZ				11 SANTO DOMINGO	TRUJILLO
868	SANTA CRUZ	SANTIBAN	YOLA	LA PAZ				11 SANTO DOMINGO	TRUJILLO
869	SANTA CRUZ	SANTIBAN	YOLA	LA PAZ				11 SANTO DOMINGO	TRUJILLO
870	SANTA CRUZ	SANTIBAN	YOLA	LA PAZ				11 SANTO DOMINGO	TRUJILLO
871	SANTA CRUZ	SANTIBAN	YOLA	LA PAZ				11 SANTO DOMINGO	TRUJILLO
872	SANTA CRUZ	SANTIBAN	YOLA	LA PAZ				11 SANTO DOMINGO	TRUJILLO
873	SANTA CRUZ	SANTIBAN	YOLA	LA PAZ				11 SANTO DOMINGO	TRUJILLO
874	SANTA CRUZ	SANTIBAN	YOLA	LA PAZ				11 SANTO DOMINGO	TRUJILLO
875	SANTA CRUZ	SANTIBAN	YOLA	LA PAZ				11 SANTO DOMINGO	TRUJILLO

192	CASTRERO	REVES	FRATER LUIS	GC II						L7 - MODERNA B	TRUJILLO
193	CASTRERO	LOZANO	CELA	GC 7 ^a						L7 - LA AMBROSIANA (o repetición de lugares)	TRUJILLO
194	CASTRERO	ROSA	WALF HENRIK	GC 12						12) MONSIEURATE	TRUJILLO
195	CASTRITERO	HOVONES	MARCO	ROCHENORCA							TRUJILLO
196	CASTRITERO	LUJAN	BLANCA	JUAN JOSE GARCIA HERAN						2	TRUJILLO
197	CAOQUE	CARRERA	SANDRA BELENNE	GC 0						2) MONTEPIENA	TRUJILLO
198	CASTAÑEDA	CARRANZA	ARECIA	SAV ANTONIS						SAV ANTONIS	TRUJILLO
199	CASTAÑEDA	FERRANDES	MARIOLANTA	LOS NOCALAS						PATYNA	TRUJILLO
200	CASTAÑEDA	LEON	LELY	MONTREAL JUAN VELAZCO ALVARADO						EL ALABRNE	TRUJILLO
201	CASTAÑEDA	MANTELA	SANTO BERNET GC 8	CARLO BERNET GC 8						2) SANTO DOMINGO	TRUJILLO
202	CASTAÑEDA	CASTAÑEDA	MARTIN	MAYRONIS						SAN NICOLAS	TRUJILLO
203	CASTAÑEDA	GAZ	MARCO LUETHI	RODRIGUE BOVA GC 0 antes de Hermin						20) VICTOR LARGO	TRUJILLO
204	CASTAÑEDA	GOZZER	VALERISA	GC ALBERNO						PROVAVERA	TRUJILLO
205	CASTAÑEDA	LOZANO	MONICA ALICIA	ROBERTO CARRO						SAV FERNANDO	TRUJILLO
206	CASTAÑEDA	NARENA	HECTOR AMALITO	JOSE MARTI						PAINE	TRUJILLO
207	CASTAÑEDA	PELAZ	JULIO ALBERTO	COMENHO						4) LA VERDE (frente al jardín bonavero)	TRUJILLO
208	CASTAÑEDA	REANZA	WAL	GC 7 ^a						17) LA BUCOSMIA	TRUJILLO
209	CASTAÑEDA	SANCHEZ	WALY	LOS TORRACOS GC 15						LA BUCOSMIA	TRUJILLO
210	CASTAÑEDA	SANCHEZ	SURY ROSA	GC 16						SAV ANTONIS	TRUJILLO
211	CASTAÑEDA	STOLL	LEIS	CALE MARCELO CORNE						14) SANTO DOMINGO	TRUJILLO
212	CASTAÑEDA	ULTRERA	MATHEINE ANGELA	LUB WOLTER GC 7 ^a						14) SANTO DOMINGO	TRUJILLO
213	CASTAÑEDA	URDUGA	IBAR	AMERICA NORTE						LOS ARBORES	TRUJILLO
214	CASTAÑEDA	VALDEZ	LIDUBIES PATRICIA	BE THOVEN						PROVAVERA	TRUJILLO
215	CASTAÑEDA	CASTELLO	EDUARDO	VAL DESOLADA						PROVAVERA	TRUJILLO
216	CASTAÑEDA	WATVAMER	EDUARDO	VAL DESOLADA						PROVAVERA	TRUJILLO
217	CASTRO	ALDANA	CLAUDIA ALEXANDRA	BIBELUS						SAV FERNANDO	TRUJILLO
218	CASTRO	ALVA	ANITA SOLEDAD	PROL ONDACION VALLEJO						LA MORIA	TRUJILLO
219	CASTRO	ESPINOZA	ANITA TORIBELLA	GC 0						L7 - LA ROSAS DE AMERICA 8 ETAPA	TRUJILLO
220	CASTRO	ESPINOZA	ANITA TORIBELLA	GC 0						PROVAVERA	TRUJILLO
221	CAVA	SACLES	ELVA CELIA	TORAC MARIU						EL BOGORIE	TRUJILLO
222	CAVERO	BRENZU	CELANI	GC ANO						MONSIEURATE	TRUJILLO
223	CAVERO	LEVOLA	JORDI RAFAEL	SANTO DOMINGO						LOS SAN ANTONIS	TRUJILLO
224	CECILLANOS	GUTIERREZ	CARLOS ALVARDO	GC 15						LOS ARBORES	TRUJILLO
225	CECILLANOS	GUTIERREZ	ITALO	GC 16						TRUJILLO	TRUJILLO
226	CELE	MARCAZ	NELSON ESTEVANA	MANRI, VERGASQUER						TRUJILLO	TRUJILLO
227	CERDA	BARRALES	FLOR STEPHANIE	GC 11						50) MATARSA ALTA	TRUJILLO
228	CERDA	CERVA	ORCAI	GC 14						6) LOS BOBLES DE SAN IBNDO	TRUJILLO
229	CERDA	CERVA	ORCAI	GC 14						EL RECORD	TRUJILLO
230	CERDA	CERVA	ORCAI	GC 14						LA INTENDENCIA	TRUJILLO
231	CERVALLER	CHONISA	ORSTIANO ALVARDO	LAS GRANOTAS						EL MOLINO	TRUJILLO
232	CERVALLER	ZUMAYAN	JULIO FERNANDO	PALADE TAMBO						3) INT. 3	TRUJILLO
233	CHACON	CARRON	ROBERTO WAIN	WANTANO						GC 7 ^a	TRUJILLO
234	CHACON	CRUZ	JORDAN EDU	GC 7 ^a						EL MOLINO	TRUJILLO
235	CHACON	CRUZ	ROBERTO WAIN	GC 7 ^a						LOS PINOS	TRUJILLO
236	CHART DOGE	CONRUEL	CESSAR ADALDO	CALE LAS GRANOTAS						TORRES AMALIO	TRUJILLO
237	CHART DOGE	WASSER	PABLO ALICIA	CORTA RICA						EL RECORD	TRUJILLO
238	CHAYAN	ALVARADO	TATIANA IRINA	GC 16						80) LAS FLORES DEL SOLE 2 ETAPA	TRUJILLO
239	CHAYAN	LEON	ARACNO	GC 16						SAV ANTONIS	TRUJILLO
240	CHAYAN	LEON	ARACNO	GC 16						EL CORNULO	TRUJILLO
241	CHAYAN	LEON	ARACNO	GC 16							TRUJILLO

241	CHAVEZ	BEYONAS	MADEIRAL, ESTELA	LA HABANA	909			LOS CELOSOS	TRUJILLO
242	CHAVEZ	CASTRO	JUAN TORRES	LA HABANA	286			URB. JUAN VELAZCO DE LUARDO	TRUJILLO
243	CHAVEZ	CASTRO	FRANCIS GOMAS	AV. JUAN PABLO	475			SAN ANTONES	TRUJILLO
244	CHAVEZ	CHILLON	CHRISTINA MARRERO	OSBERTO BARRIELLA	147	403 B		SAN ANTONES	TRUJILLO
245	CHAVEZ	CUBAS	HELENA MATHESINE	MC U				MONSERRATE	TRUJILLO
246	CHAVEZ	DEL GADO	MAY PABELLA	HONDURAS	280			TORES ABALADO	TRUJILLO
247	CHAVEZ	DEL AMBERTA	OMAR PELIBRO	ZELA	341			CONCADO	TRUJILLO
248	CHAVEZ	GONZALEZ	FELIX	BOGOTAN	161			LA MERCED	TRUJILLO
249	CHAVEZ	LUCO	ROBERTO	BOGOTAN	460-3-C			SANTA MARIA	TRUJILLO
250	CHAVEZ	LUDAN	JOSÉ EUSEBIO	PAL TABARO	125			EL MOLINO	TRUJILLO
251	CHAVEZ	OLIVA	FROSTELLA MARGARITA	MC 03				14 CONCORDIA	TRUJILLO
252	CHAVEZ	PERCH	JHOSELYN	MC 0	402			21 MONSERRATE	TRUJILLO
253	CHAVEZ	REYES	JOSEPH ALEXANDER	SAN ANTONES	248			19 NINA	TRUJILLO
254	CHAVEZ	REYES	JUAN CARLOS	AV. Blas Pascal	238			SAN ANTONES	TRUJILLO
255	CHAVEZ	REYES	JOSE	ESPANA	147			RESIDENCIAL LIB. ALBERCHI	TRUJILLO
256	CHAVEZ	VALBUENA	CAROLINA EISENHARTZ	AV. JUAN PABLO 8 - ALT. CONDORA 1 - CONF. 0	401			LOS JARDINES	TRUJILLO
257	CHAVEZ	REYES	RENE	RENE	1285			EL BOSQUE	TRUJILLO
258	CHAVEZ	REYES	CELESTE GARCIA LO	LIB. MONTE RO. MC - 40	493 - 495			14 MONSERRATE	TRUJILLO
259	CHAVEZ	REYES	CELESTE GARCIA LO	LIB. MONTE RO. MC - 40	493 - 495			SANTA MARIA VITAPA	TRUJILLO
260	CHAVEZ	REYES	CELESTE GARCIA LO	LIB. MONTE RO. MC - 40	493 - 495			3 GALIANO I	TRUJILLO
261	CHAVEZ	REYES	CELESTE GARCIA LO	LIB. MONTE RO. MC - 40	493 - 495			6 LAS PALMERAS DE SAN ANTONES	TRUJILLO
262	CHAVEZ	REYES	CELESTE GARCIA LO	LIB. MONTE RO. MC - 40	493 - 495			32	TRUJILLO
263	CHAVEZ	REYES	CELESTE GARCIA LO	LIB. MONTE RO. MC - 40	493 - 495			ROZUM	TRUJILLO
264	CHAVEZ	REYES	CELESTE GARCIA LO	LIB. MONTE RO. MC - 40	493 - 495			EL BOSQUE	TRUJILLO
265	CHAVEZ	REYES	CELESTE GARCIA LO	LIB. MONTE RO. MC - 40	493 - 495			18 SAN ANTONES 5 ETAPA	TRUJILLO
266	CHAVEZ	REYES	CELESTE GARCIA LO	LIB. MONTE RO. MC - 40	493 - 495			11 ROBERTA BELLA	TRUJILLO
267	CHAVEZ	REYES	CELESTE GARCIA LO	LIB. MONTE RO. MC - 40	493 - 495			59	TRUJILLO
268	CHAVEZ	REYES	CELESTE GARCIA LO	LIB. MONTE RO. MC - 40	493 - 495			DANIEL ONE	TRUJILLO
269	CHAVEZ	REYES	CELESTE GARCIA LO	LIB. MONTE RO. MC - 40	493 - 495			LOS PINOS	TRUJILLO
270	CHAVEZ	REYES	CELESTE GARCIA LO	LIB. MONTE RO. MC - 40	493 - 495			44 LOS CERROS	TRUJILLO
271	CHAVEZ	REYES	CELESTE GARCIA LO	LIB. MONTE RO. MC - 40	493 - 495			CHIBU	TRUJILLO
272	CHAVEZ	REYES	CELESTE GARCIA LO	LIB. MONTE RO. MC - 40	493 - 495			3 Las Hadas de SAN BECNO	TRUJILLO
273	CHAVEZ	REYES	CELESTE GARCIA LO	LIB. MONTE RO. MC - 40	493 - 495			27 VIAJA HERMOZA	TRUJILLO
274	CHAVEZ	REYES	CELESTE GARCIA LO	LIB. MONTE RO. MC - 40	493 - 495			VELLA DEL INDIENNO - MONSERRATE	TRUJILLO
275	CHAVEZ	REYES	CELESTE GARCIA LO	LIB. MONTE RO. MC - 40	493 - 495			9 CONSU	TRUJILLO
276	CHAVEZ	REYES	CELESTE GARCIA LO	LIB. MONTE RO. MC - 40	493 - 495			SANTO DOMINGO	TRUJILLO
277	CHAVEZ	REYES	CELESTE GARCIA LO	LIB. MONTE RO. MC - 40	493 - 495			SAN ANTONES	TRUJILLO
278	CHAVEZ	REYES	CELESTE GARCIA LO	LIB. MONTE RO. MC - 40	493 - 495			APAZQUEZ	TRUJILLO
279	CHAVEZ	REYES	CELESTE GARCIA LO	LIB. MONTE RO. MC - 40	493 - 495			28 VIAJA HERMOZA	TRUJILLO
280	CHAVEZ	REYES	CELESTE GARCIA LO	LIB. MONTE RO. MC - 40	493 - 495			SANTO DOMINGO	TRUJILLO
281	CHAVEZ	REYES	CELESTE GARCIA LO	LIB. MONTE RO. MC - 40	493 - 495			LA MERCED	TRUJILLO
282	CHAVEZ	REYES	CELESTE GARCIA LO	LIB. MONTE RO. MC - 40	493 - 495			SANTO DOMINGO	TRUJILLO
283	CHAVEZ	REYES	CELESTE GARCIA LO	LIB. MONTE RO. MC - 40	493 - 495			SAN NICOLAS	TRUJILLO
284	CHAVEZ	REYES	CELESTE GARCIA LO	LIB. MONTE RO. MC - 40	493 - 495			SAN ANTONES	TRUJILLO
285	CHAVEZ	REYES	CELESTE GARCIA LO	LIB. MONTE RO. MC - 40	493 - 495				TRUJILLO

976	TORRES	LITVA	AJANA ROJAS	102.11								
977	TORRES	PERU	BALDI	102.8	PARALELO CERRON							
978	TORRES	VASCOS	MICHAEL JORDI	101								
979	TORRES	OMX	MARY ALEXANDRA	112	SANTA ROSALIA 102.11							
980	TORRES	CHECH	ORNEL	194	OMX DE CERRITOS							
981	TORRES	PERU	LARBA ANDREA	274	ROMA							
982	TORRES	LWAY	MARIEL	394	JUAN PABLO							
983	TORRES	LWAY	PERCY	384	JUAN PABLO							
984	TORRES	LAUNDIS	BAIONDA YANIRA	394	102.11							
985	TORRES	LOPEZ	INHDIVY	307	100							
986	TORRES	RODRIGO	ROXANA MIRABELLA	539	LINA ALONSO							
987	TORRES	GITTE	FRANCESCO FRANCESCO	1371	AVENIDA SUR							
988	TREHERNA	BARRUCID	CARLOS ALFREDO	1371	102.11							
989	TRETERA	CORNIL	BELENTH	301	MARY LINA							
990	ULPE	ZAVALETA	YANNE MADHLINE	1633	VICTOR LARCO							
991	ULLOA	BOCADIGORSA	JOSE ANDRES	143	ANSEL MARIA TANVA 102.11							
992	ULLOA	CUTVA	TERRISA	143	MARIANO CONRADO							
993	URBINA	CASTRO	LINA MIGUEL	226	FRESHER TANIGOS 102.11							
994	URBINA	REYNA	CARLOS	226	SALVAGER							
995	URBINA	ZALUBI	DIANEY	226	CALLE URBANO 102.11							
996	URBINA	DEPESORNO	DIANECLA	226	102.11							
997	URIBITI	PERANO	ISABELLE MARITONELLA	161	SANI ADONIS TADEO 102.11							
998	URIBITI	ROBERTO	LORENITA	161	LOS PALMOS 102.11							
999	URIBUAGA	MARISA	LIZ ENRYN	161	102.11							
1000	URTECHO	ALARCOS	MARLA YERERNA	161	102.11							
1001	VALDEHERRERA	AGUEDA	POLO FRANK	161	102.11							
1002	VALDEHERRERA	VALAJO	LINA	161	102.11							
1003	VALDEHERRERA	SALINVENTO	ONI JER	161	102.11							
1004	VALDONIA	AJVA	LINA FERNANDO	161	102.11							
1005	VALDEARZO	LUDIA	ORNELLY KATHYEN	161	102.11							
1006	VALENCIA	MUNIZ	JULIA CECILIA	161	102.11							
1007	VALENCIA	VASQUEZ	CAUDIA LORETH	161	102.11							
1008	VALLADARES	GUOVA	ELINA YANN	161	102.11							
1009	VALLADARES	BERNARD	MARIEL ALEXANDRA	161	102.11							
1010	VALLADARES	CONTE	ZAMORA ROSALIA	161	102.11							
1011	VALLADOS	PIELLES	JACQELYNE BRILLA	161	102.11							
1012	VALLIS	VALVERDE	CARRERA DANIELA	161	102.11							
1013	VALLON	CHANEZ	DANIV ALBERTO	161	102.11							
1014	VALVERDE	ALARCOS	MARIL	161	102.11							
1015	VALVERDE	CASTRO	BERTHA	161	102.11							
1016	VALVERDE	DE LA CRUZ	ERICK ALEXANDER	161	102.11							
1017	VALVERDE	ESPEJO	ELIZABETH	161	102.11							
1018	VALVERDE	RAMIREZ	DUANA LORETH	161	102.11							
1019	VALVERDE	MESALA	CAROL LIZET	161	102.11							
1020	VARADA	ABIAS	BLANCO	161	102.11							
1021	VARADA	CUBA	RAMON	161	102.11							
1022	VARADA	OMX	MARIL	161	102.11							
1023	VARADA	SANTOYO	CARRERA ALONSO	161	102.11							
1024	VARADA	VANDAN	VICTOR MARCEL	161	102.11							

1016	VARGAS	VAL TONDO	RODO ALON	WZ E - INTERIO 302					1 SAN BENO - ESTANA	TRUJILLO
1018	VARGAS	HERRANDEZ	RODO ALON	WZ O					EL BOSQUE	TRUJILLO
1027	VARGAS	BAJER	WALDE FRONCE	WZ O					1 LA SAN VICENTE	TRUJILLO
1028	VARGAS	LEVA	LOBO	FEDERICO CORTI					LAS GUINTEMAS (ESPALMAS SOC. UAC)	TRUJILLO
1029	VARGAS	PERONERO	JOHNE	HILITHA CANC					SANTA MARIA	TRUJILLO
1030	VARGAS	VICTOR	VICTOR	MARTINEZ DE COMPAÑON					302 SAN ANTONES TRUJILLO	TRUJILLO
1031	VARGAS	PLASENCA	CESAR	FEDRO SERRA					LAS GUINTEMAS	TRUJILLO
1032	VARGAS	QUEZADA	JUAN OSCAR	LOS RIBERE					SANTA HEES	TRUJILLO
1033	VARGAS	QUIJES	HANCY MANCAY	WZ N					91 A CONCORDI	TRUJILLO
1034	VARGAS	VELZ	EDUARDO	HILITHA CANC					MANVA MANVA	TRUJILLO
1035	VARGAS	PERERA	ANTON	WZ O					2148	TRUJILLO
1036	VARGAS	SANCHEZ	MARIBON TENCENO	SANTA CLARA					25 LA MERCED	TRUJILLO
1037	VARGAS	TONRIS	BRAYT	WZ O					201 FERMINO	TRUJILLO
1038	VARGAS	ZAVALETA	JOSE EDUARDO	WZ TR					8) SANTA ROSA N ESTANA	TRUJILLO
1039	VARGAS	HERRANDEZ	ZOLA JULIA	WZ TR					SANTA ROSA	TRUJILLO
1040	VARGAS	AMANO	CYNTHIA YADRA	LAS GUINTEMAS					103 LOS PINOS	TRUJILLO
1041	VARGAS	HERRANCA	ERICK BRUNDAW	PA LAS FORTINAZ WZ O					14) PERSON DE LA FUERTIA	TRUJILLO
1042	VELA	NOVOA	LUCIA PATRICIA	RU FERRERO VALLEJUAL					LA BENCIONADA	TRUJILLO
1043	VELAZQUEZ	DEL ANJULA	CAROLINA ALFARI	WZ O					3) COVCONCI	TRUJILLO
1044	VELAZQUEZ	BERONA	MARTA KATERINE	VALLEJO					MAZURI 1 ETANA	TRUJILLO
1045	VELAZQUEZ	BERONA	FRANCA ELIZABETH	WZ C					7) SAN ELOY	TRUJILLO
1046	VELAZQUEZ	QUIROGA	FRANCA VILVERA	ABERTIA OESTE WZ M					4) COVCONCI	TRUJILLO
1047	VELAZQUEZ	WANDER	ELVA CRISTINA	CALLE LOS MANZANOS					1) SAN SALVADOR	TRUJILLO
1048	VELAZ	TORIBIO	LUIS CARLOS	CALLE PERU					13) OMB LOS PORTALES DE MANCACHAO	TRUJILLO
1049	VELEZ	MANRVO	HILDO CESAR	CALLE CHELAVO WZ B					EL BOSQUE	TRUJILLO
1050	VELEZ	PEREYRA	WILDO	JA - PIZ					COVCONCI	TRUJILLO
1051	VELEZ	BRUNCO	LEZTHI EXELTY	WZ N					4) SAN BENO - 1 ETANA	TRUJILLO
1052	VELEZ	RUZ	LUZ ELIANA	WZ N					WZ O	TRUJILLO
1053	VELAZQUEZ	ALFARO	CARLEBONO	MANRVO DE SAN					WZ O	TRUJILLO
1054	VARGAS	BOGE	PAOLA BELAGERTOS	WZ A					WZ O	TRUJILLO
1055	VERONICA	CRESSTIN	JULIAN	WZ A					WZ O	TRUJILLO
1056	VERONICA	PASTOR	CLAUDIA SCALING	WZ O					WZ O	TRUJILLO
1057	VERONICA	AGUILAR	MERCEDIS	ANTONIO ANDRUEZA					WZ O	TRUJILLO
1058	VICTORIA	CAMACHO	SANDRA SALMI	WZ 3					WZ O	TRUJILLO
1059	VEVAL	ABUJAN	SANDRA DEYIS	WZ 5					WZ O	TRUJILLO
1060	VEVAL	AGUIRRE	TATIANA VERBIA	WZ 5					WZ O	TRUJILLO
1061	VEVAL	AGUIRRE	SANTOS MARRUL	WZ 5					WZ O	TRUJILLO
1062	VEVAL	BAZANIS	CESAR ANTONIA	LA BENCIONADA WZ H					WZ O	TRUJILLO
1063	VEVAL	BERAZA	CESAR ANTONIA	WZ H					WZ O	TRUJILLO
1064	VEVAL	BALESTRE	WILSON EDUARDO	WZ H					WZ O	TRUJILLO
1065	VELA	CEYNA	LUCIO	WZ H					WZ O	TRUJILLO
1066	VELAZQUEZ	FRANCA LEVIS	FRANCA LEVIS	WZ H					WZ O	TRUJILLO
1067	VELAZQUEZ	GUARINE	ANTHONY GUINCARLO	WZ H					WZ O	TRUJILLO
1068	VELAZQUEZ	WILIANO	ANDRUEZA ANDRUEZA	WZ H					WZ O	TRUJILLO
1069	VELAZQUEZ	PEREZ	PORELA ANTONETA	WZ H					WZ O	TRUJILLO
1070	VELAZQUEZ	KEZ	DIONE	WZ H					WZ O	TRUJILLO
1071	VELAZQUEZ	SCONSUEZ	GILOBA ELIZABETH	WZ H					WZ O	TRUJILLO
1072	VELAZQUEZ	HERNAN	SOC EDUARDO SAM	WZ H					WZ O	TRUJILLO
1073	VELAZQUEZ	RODRIGO	EDUARDO ALEXANDER	WZ O					WZ O	TRUJILLO

1074	VELAZQUEZ	ROSAS	ESTRINE	CARRIBE	627			SANTA MARIA	TRIUNFO
1075	VELAZQUEZ	VELLA	KAREN MARJOR	SAN ROBERTO	126			ALTO BOCHICA	TRIUNFO
1076	VALCARRALLA	WILKINSON	JULIEN ALEXANDER	MT. 73	126			MONSERRATE	TRIUNFO
1077	VALDES	ORRMAN	ESTERIN EDUARDO	ORTEGA Y CASSET	461			LA ROSA	TRIUNFO
1078	VENUE	MARQUEZ	CARLOS	LOS MOCULES	214			PATINA	TRIUNFO
1079	VENUE	VALDOSO	LUIS DAVAL	VALDEMIANA	774			PRIMAVERA	TRIUNFO
1080	VIZCARRA	CORREA	CYNTHIA SOLEDAD	PABLO TICH	228			LAS QUINTANA	TRIUNFO
1081	ZACATE	COBARRON	LIZ M. ARIAS	MT. 11	661			11 CONCOMIN	TRIUNFO
1082	ZABOIA	GUZCO	JAUNT ARIAS	TUPAC YPANGUI	302			SANTA MARIA	TRIUNFO
1083	ZABOIA	ESTRADA	SAAGRA	AV. COSTA RICA EDR. LOS ECONOMISTAS BL. 02C - B	664			MONSERRATE	TRIUNFO
1084	ZABOIA	RODRIGUEZ	LEYDY FREJA	AV. RICARDO PALMA	664			SANTO DOMINGO	TRIUNFO
1085	ZABOIA	ROSA	MARCOS GERMAN	COETA RICA	107			ROSEBRATE	TRIUNFO
1086	ZABOIA	ROSA	MARCOS GERMAN	COETA RICA	626			WETA BELLA	TRIUNFO
1087	ZABATE	CALENO	MICHAEL	CARLOS WISSE	297			MONSERRATE	TRIUNFO
1088	ZABATE	VALLOS	FRON CONCEDES	PACABAYO	898			LA BANCORONA	TRIUNFO
1089	ZABATE	CHAMARIN	FERNANDY LIBERT	LAS BANCORONAS	189			SANTA ROSA	TRIUNFO
1090	ZABATE	CHAVEZ	FERNANDO	SAN LUIS	790			LAS QUINTANA	TRIUNFO
1091	ZABATE	MARQUEZ	OSMA PAOLA	JUANBAO BLAS	123 - 19			WAGU ORES	TRIUNFO
1092	ZAMBLA	ETIENNA	MARQUEZ VIOLETA	HILDETA ORLANDO	203			0 SANTA TERESA DE AVILA	TRIUNFO
1093	ZAMBLA	ALVA	ALAN CARLOS	MT. 2	111			ALTO BOCHICA	TRIUNFO
1094	ZAMBLA	EL VARECO	BRIEY ARIASLY	WICHELIA BARTHAS	111			1.1 B BANCORONA	TRIUNFO
1095	ZAMBLA	WAINO	BENJAMIN ROCHERY	LAS COMPAÑIAS MT. 18	823			PRIMAVERA	TRIUNFO
1096	ZAMBLA	ARRA	MARIE STEFANY	TOMAS MARCO	827			EL ROSARIO	TRIUNFO
1097	ZAMBLA	RAMIREZ	JAMIE	PAROLO PEGASO	326			EL MOLINO	TRIUNFO
1098	ZAMBLA	VALVERDE	JEFAN LOZET	EL SERENITO	228			EL RECIBO	TRIUNFO
1099	ZAMBLA	VALVERDE	JEREB VIBEL	EL SERENITO	112			EL ALGARBE	TRIUNFO
1100	ZAMBLA	DAZ	YHALIANA BRENELLA	PARAGUAY	883			SAN LUIS	TRIUNFO
1101	ZAMBLA	MELINDEZ	MELLY	PEGOO MARG	481			SAN LUIS	TRIUNFO
1102	ZAMBLA	PABONIE	RODO RUAEL	LAS LUCINAS	748			EL ROSARIO	TRIUNFO
1103	ZAMBLA	ROSA	CARLOS	HONORO DELGADO	126			SANTANES	TRIUNFO
1104	ZAMBLA	ROSA	RODRIGUEZ	RODRIGUEZ	126			11 CONCOMIN	TRIUNFO
1105	ZAMBLA	ROSA	RODRIGUEZ	RODRIGUEZ	126			11 CONCOMIN	TRIUNFO